

Dimensionamento dos Transplantes no Brasil e em cada estado

(2011-2018)

A doação e alocação de órgãos é um processo trabalhoso e delicado que depende da confiança da população no sistema e do comprometimento dos profissionais de saúde no diagnóstico de morte encefálica. O Brasil é o segundo país do mundo em número de transplantes e, para consolidar essa conquista, é crucial a atuação do Ministério da Saúde, dos governos estaduais, das entidades e profissionais de saúde em todo o processo de doação e transplantes.

Necessidade Estimada e número de transplantes realizados no Brasil em 2017

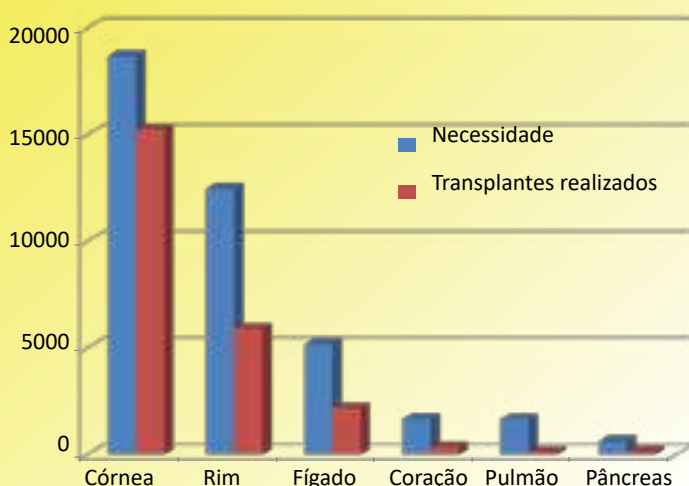

Evolução anual dos doadores efetivos no Brasil - pmp (por milhão de população)

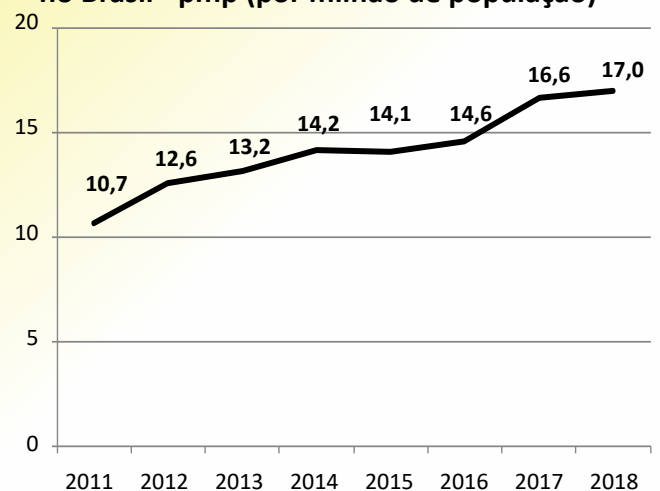

RBT

Registro Brasileiro de Transplantes

Veículo Oficial da Associação Brasileira de Transplante de Órgãos



Associação Brasileira de Transplante de Órgãos

Apoio



Diretoria: (Biênio 2018-2019)

Presidente: Paulo M. Pêgo Fernandes

Vice-Presidente: Tainá V. de Sandes Freitas

Secretário: João Seda Neto

2º Secretário: Deise R. B. Monteiro Carvalho

Tesoureiro: Eliana Régia Barbosa

2º Tesoureiro: Gustavo Fernandes Ferreira

Conselho Consultivo:

Presidente : Lucio Pacheco

Secretário: Roberto C. Manfro

José O. Medina Pestana

Jorge Neumann

Mario Abbud Filho

Valter Duro Garcia

Coordenadores dos Departamentos

Coordenação de Transplantes: Joel de Andrade

Enfermagem em Transplante: Janine Schirmer

Ética em Transplantes: Joao Egidio Romao Junior

Imunobiologia: Maria Gerbase De Lima

Transplante de Coração: Noedir Antonio Gropp Stolf

Transplante de Fígado: José Huygens Parente Garcia

Transplante de Pâncreas: Erika Bevilaqua Rangel

Transplante de Pulmão: Marcos Naoyuki Samano

Transplante de Tecidos: Rafael Augusto Dantas Prinz

Transplante Pediátrico: Clotilde D Garcia

Transplante Renal: Lúcio Roberto Requião Moura

Expediente:

Editor: Valter Duro Garcia

Coeditor: Lucio Pacheco

Thiago Quintas Camara (thiago@abto.org.br)

Gestão de Dados / Criação e Produção

ABTO - Associação Brasileira de Transplante de Órgãos

Av. Paulista, 2001 - 17º andar - cj 1704 / 1707

São Paulo - SP

CEP 01311-300

Fones: 55 11 3145-0000

E-mail: abto@abto.org.br

www.abto.org.br

Um ano muito difícil ...

Neste ano, a taxa de doadores efetivos cresceu apenas 2,4%, tendo passado de 16,6 pmp em 2017, para 17,0 pmp em 2018, 5,5% abaixo da taxa prevista (18,0 pmp) e esse aumento foi devido à elevação em 0,6% na taxa de notificação dos potenciais doadores, e em 2,2% na taxa de efetivação da doação. Entretanto, o crescimento da taxa de transplante de órgãos com doador falecido foi de somente 0,7%, tendo passado de 41,0 pmp para 41,3 pmp, revelando um aumento na taxa de não utilização dos órgãos dos doadores falecidos.

Destacaram-se, com taxas de doação extraordinárias, acima de 40 pmp, PR (47,7 pmp) e SC (41,0 pmp), e o PR apresentou, também, uma taxa de notificação de potenciais doadores de 108 pmp, superior, inclusive, ao teto previsto (100 pmp). Apesar de já ter notificado potenciais doadores, com taxa de 12,5 pmp, o AP foi o único estado a não efetivar doadores.

A taxa de não autorização familiar manteve-se em 43%, tendo sido inferior a 35% apenas no PR (27%) e SC (33%) e foi superior a 70% em RR (73%), PI (74%) e MT (80%). O trauma crânio-encefálico ocasionou a morte encefálica em 33% dos doadores, sendo superior a 50% em três estados, MA (57%), CE (57%) e PA (75%).

Analisando as regiões, observamos que o Sul, com 35,9 doadores pmp, obteve uma taxa duas vezes superior à do Brasil (17,0 pmp) e do Sudeste (18,3 pmp), três vezes superior à do Nordeste (10,8 pmp) e Centro-Oeste (12,0 pmp) e dez vezes acima da do Norte (3,6 pmp). A notícia triste é que a região Norte, que havia crescido de 0,6 doadores pmp em 2008 para 3,7pmp em 2012, estagnou nos últimos anos numa taxa cinco vezes inferior à média do Brasil.

Com relação aos transplantes de órgãos, o estado maior destaque foi o PR, que realizou 90,9 transplantes pmp, seguido à distância por PE (69,2 pmp) e SP (67,4 pmp), enquanto que no Brasil essa taxa foi de 41,9 pmp, distante da taxa prevista para 2021 de 60 transplantes pmp.

Nos últimos seis anos, a taxa de transplante renal entre 2012 e 2018, manteve-se inalterada (28,5 pmp), tendo havido uma queda de 32,9% na taxa de transplantes com doador vivo, que passou de 7,3 pmp para 4,9 pmp, e aumento na taxa de transplante com doador falecido de apenas 10,3%, passando de 21,4 pmp para 23,6 pmp. A taxa de transplante com doador vivo não parente mantém-se estável, em torno de 6%. Vários fatores podem estar implicados nessa estagnação, como o fato de que seis estados, praticamente, não estão realizando transplantes renais (AM, AP, MT, RR, SE e TO) e, principalmente, porque as equipes de transplante não estão crescendo, e algumas delas estão perdendo membros, sem possibilidade de reposição, pelo não reajuste há 20 anos, dos valores do acompanhamento pós-transplante e da intercorrência pós-transplante. Apenas o PR (60,4 pmp) realizou mais do que 50 transplantes renais pmp.

A taxa de transplante hepático cresceu 15,4 % nesses seis anos, tendo passado de 9,1 pmp a 10,5 pmp, sendo 7,6% com doador vivo. Realizaram mais do que 20 transplantes hepáticos pmp, o DF (28,3 pmp), PR (27,5 pmp) e CE (23,3 pmp).

O transplante cardíaco aumentou 21,4% nesses seis anos, tendo passado de 1,4 pmp para 1,7 pmp, ainda muito distante da necessidade prevista (8 pmp). O DF (11,2 pmp) tem a maior taxa de transplante, seguido por PE (4,4 pmp).

A taxa de transplante pulmonar teve aumento de 50% entre 2013 e 2018, tendo passado de 0,4 pmp para 0,6 pmp, muito abaixo da necessidade estimada (8 pmp) refletindo a falta de equipes de transplante. Estão ativas somente seis equipes em três estados. Apenas o RS (5,6 pmp) realizou mais do que dois transplantes pmp.

A taxa de transplante de pâncreas permaneceu estável (0,7 pmp) nesse período. Apenas quinze equipes em oito estados realizaram transplante de pâncreas neste ano, sendo que seis delas realizaram somente um transplante.

Em SP, no Hospital Albert Einstein, foram realizados quatro transplantes multiviscerais, o que nos dá a esperança que essa modalidade de transplante possa consolidar-se no país.

Em resumo, este foi um ano muito difícil e estamos lutando para incluir no incremento financeiro do transplante, o acompanhamento pós-transplante, a intercorrência pós-transplante, a investigação do receptor para ingresso em lista de espera e o transplante simultâneo de rim e pâncreas e temos a convicção que a nova equipe do Ministério da Saúde será sensível a essa justa reivindicação, mediante contrapartida de número mínimo de transplante e de sobrevida adequada.

Sumário

INSERÇÃO DO BRASIL NO MUNDO	3
DADOS BRASILEIROS	6
NÚMERO ANUAL DE TRANSPLANTES DE 2008 ATÉ 2018	8
RIM	9
FÍGADO	10
CORAÇÃO	11
PÂNCREAS	12
PULMÃO	13
MEDULA ÓSSEA; TECIDOS e CÉLULAS	14
CÓRNEA	15
OSSOS	15
TRANSPLANTES PEDIÁTRICOS	16
DADOS POR REGIÃO BRASILEIRA	18
DADOS GERAIS	18
DOAÇÃO DE ÓRGÃOS	19
TRANSPLANTES DE TECIDOS	19
TRANSPLANTES DE ÓRGÃOS	20
LISTA DE ESPERA	22
Pacientes ativos em lista de espera (dezembro 2018)	22
Pacientes pediátricos ativos em lista de espera (dezembro 2018)	22
Número de pacientes que ingressaram na lista de espera e mortalidade, durante o ano de 2018, por estado.	23
DADOS POR ESTADO	24
Doação de órgãos durante o ano de 2018	24
Número de notificações de potenciais doadores, doadores efetivos de órgãos sólidos e doadores cujos órgãos foram transplantados por estado, durante o ano de 2018	25
Causas de não concretização da doação de órgãos de potenciais doadores notificados nos estados brasileiros, durante o ano de 2018	26
Perfil etário, gênero, causa óbito e grupo sanguíneo dos doadores de órgãos nos estados brasileiros	27
Acre	28
Alagoas	30
Amapá	32
Amazonas	34
Bahia	36
Ceará	38
Distrito Federal	40
Espirito Santo	42
Goiás	44
Maranhão	46
Mato Grosso	48
Mato Grosso do Sul	50
Minas Gerais	52
Pará	54
Paraíba	56
Paraná	58
Pernambuco	60
Piauí	62
Rio de Janeiro	64
Rio Grande do Norte	66
Rio Grande do Sul	68
Rondônia	70
Roraima	72
Santa Catarina	74
São Paulo	76
Sergipe	78
Tocantins	80
DADOS POR CENTROS TRANSPLANTADORES	82
CORAÇÃO	82
FÍGADO	83
PÂNCREAS	85
MULTIVISCERAL	85
RIM	86
PULMÃO	90
CÓRNEA	90
MEDULA ÓSSEA	92
PELE	94
VALVA	94
OSSOS	95
LABORÁTORIOS DE IMUNOLOGIA	97
Relação das Coordenações Nacionais e Estaduais de Transplantes (CNCDO)	98

INSERÇÃO DO BRASIL NO MUNDO

Fonte: IRODAT 2017 (último dado disponível)

Brasil é o segundo em número absoluto de transplantes renais (entre 35 países) - ano 2017

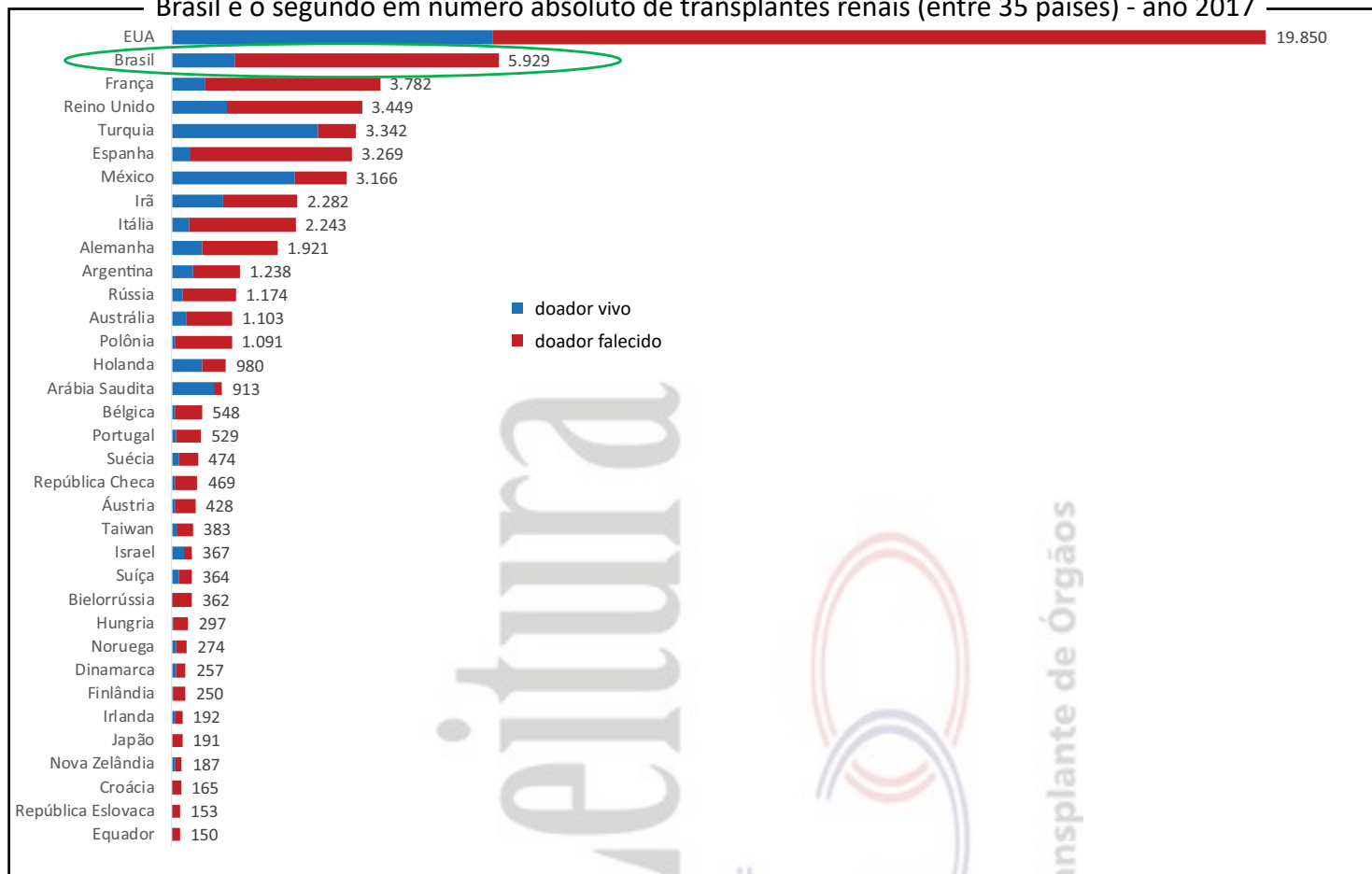

Brasil é o segundo em número absoluto de transplantes hepáticos (entre 35 países) - ano 2017

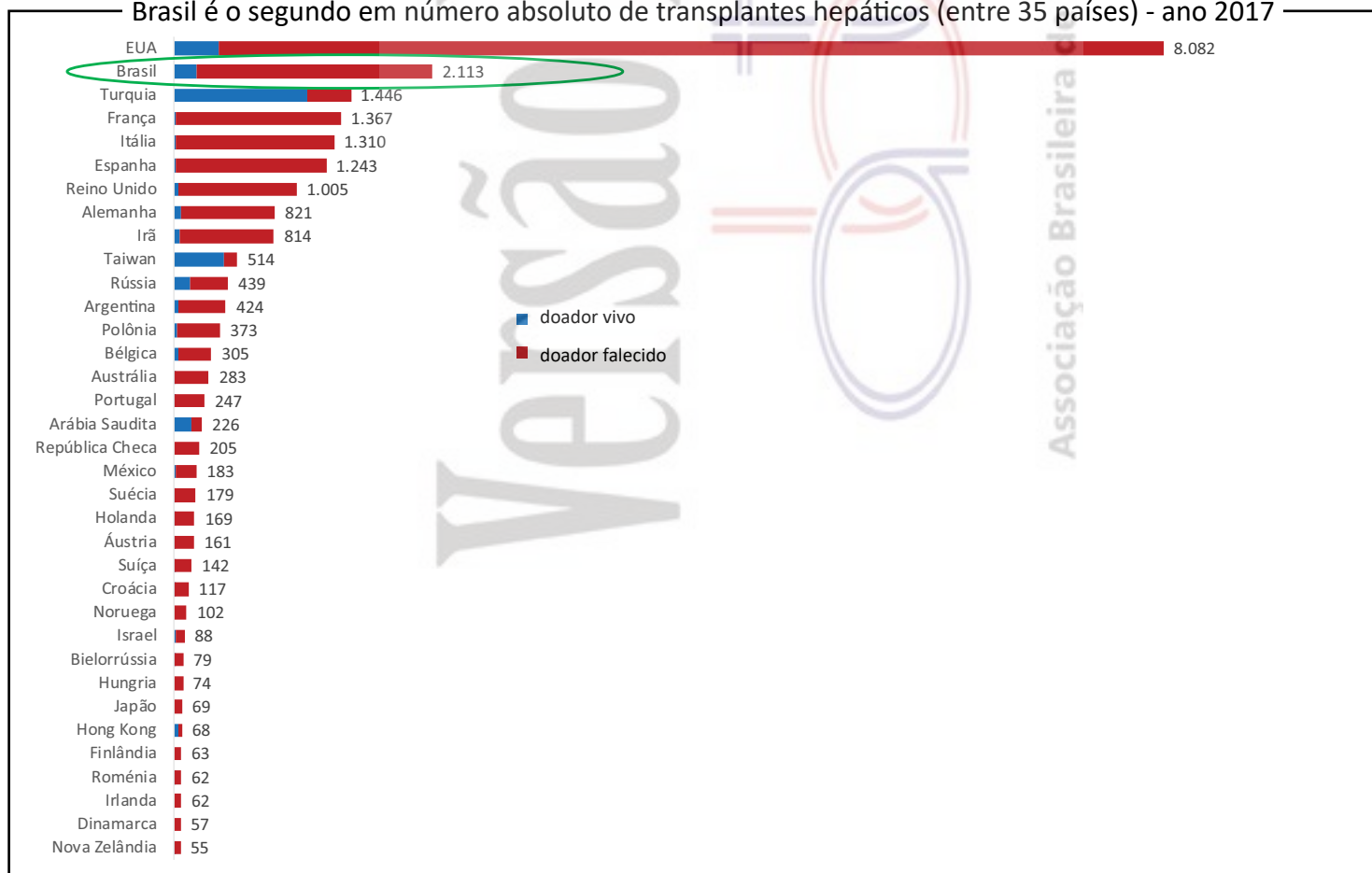

INSERÇÃO DO BRASIL NO MUNDO

Fonte: IRODAT 2017 (último dado disponível)

Transplantes renais (número pmp), por tipo de doador, durante o ano de 2017. (50 países)

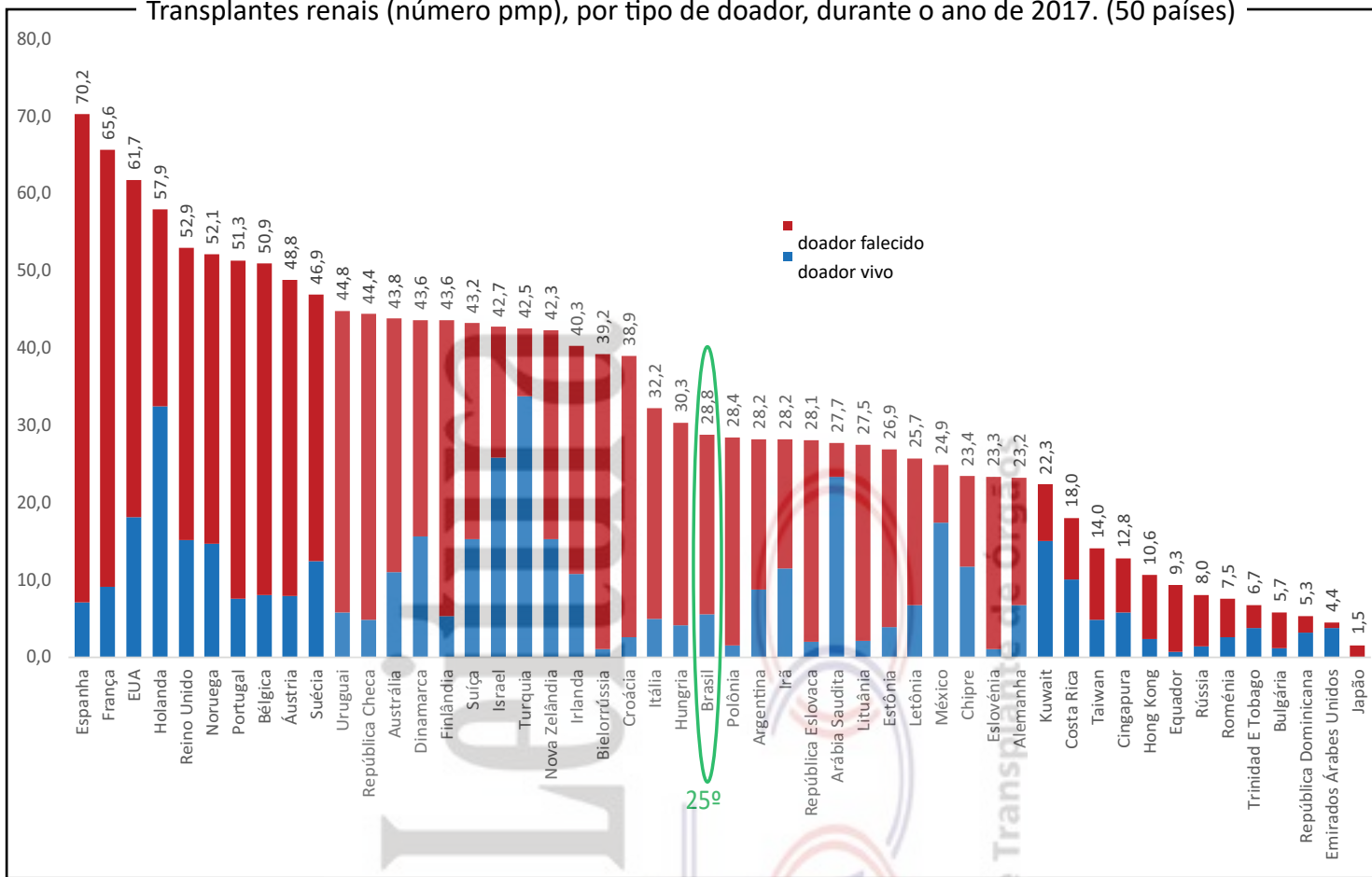

Transplantes hepáticos (número pmp), por tipo de doador, durante o ano de 2017. (44 países)

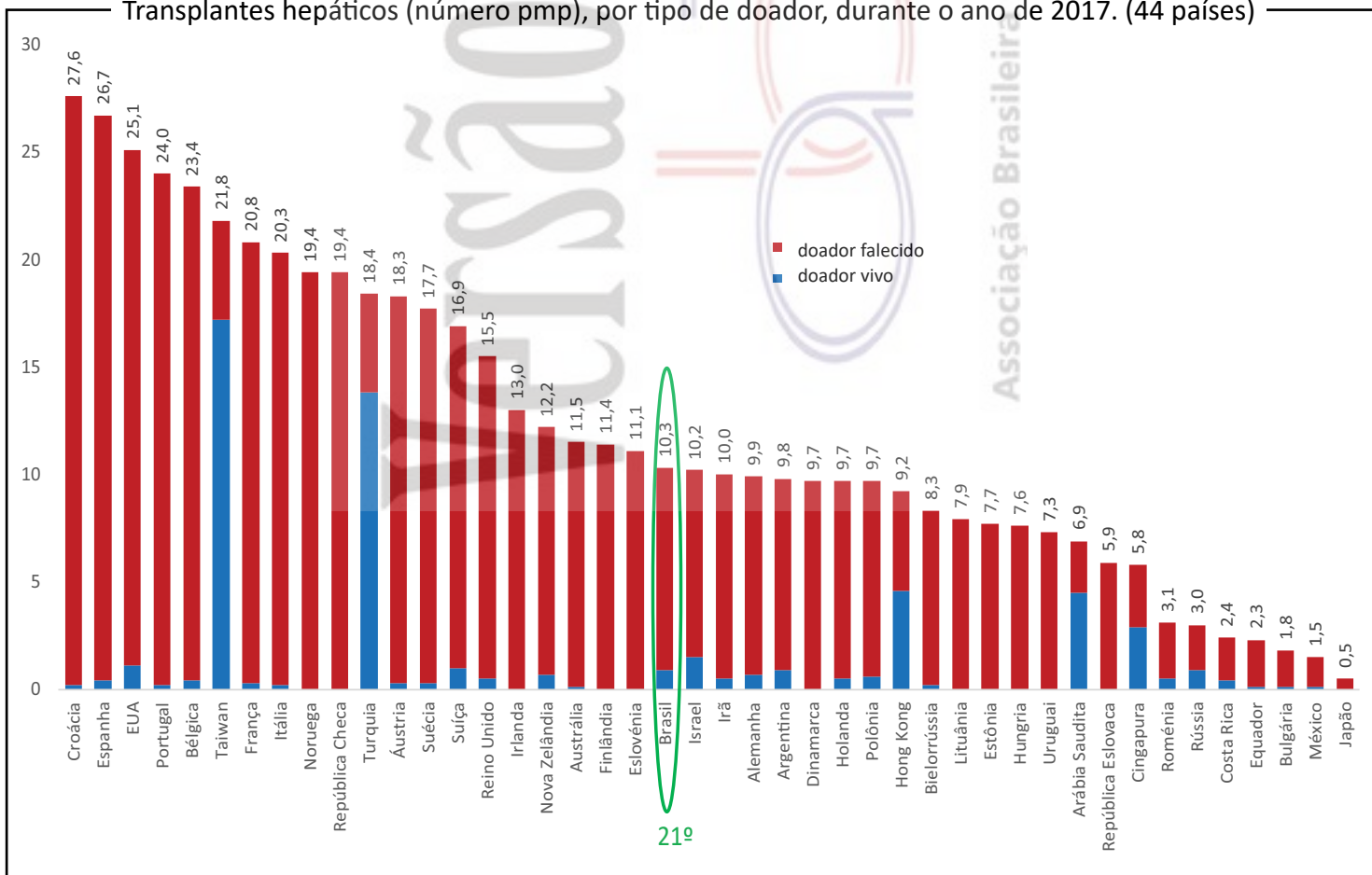

INSERÇÃO DO BRASIL NO MUNDO

Fonte: IRODAT 2017 (último dado disponível)

Número de doadores efetivos (pmp) durante o ano de 2017. (50 países)

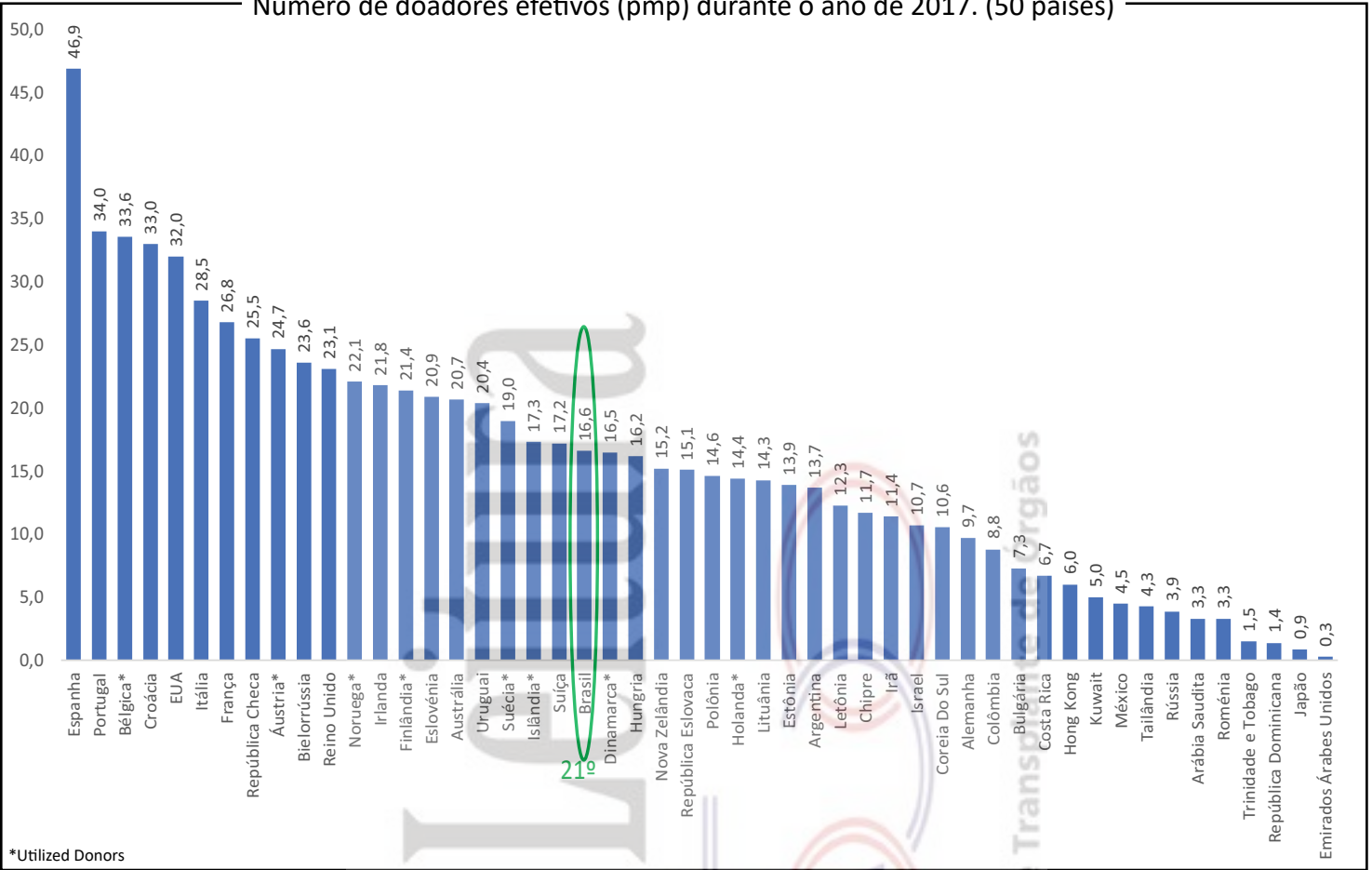

Transplantes renais (número pmp) com doador falecido, durante o ano de 2017 (50 países)

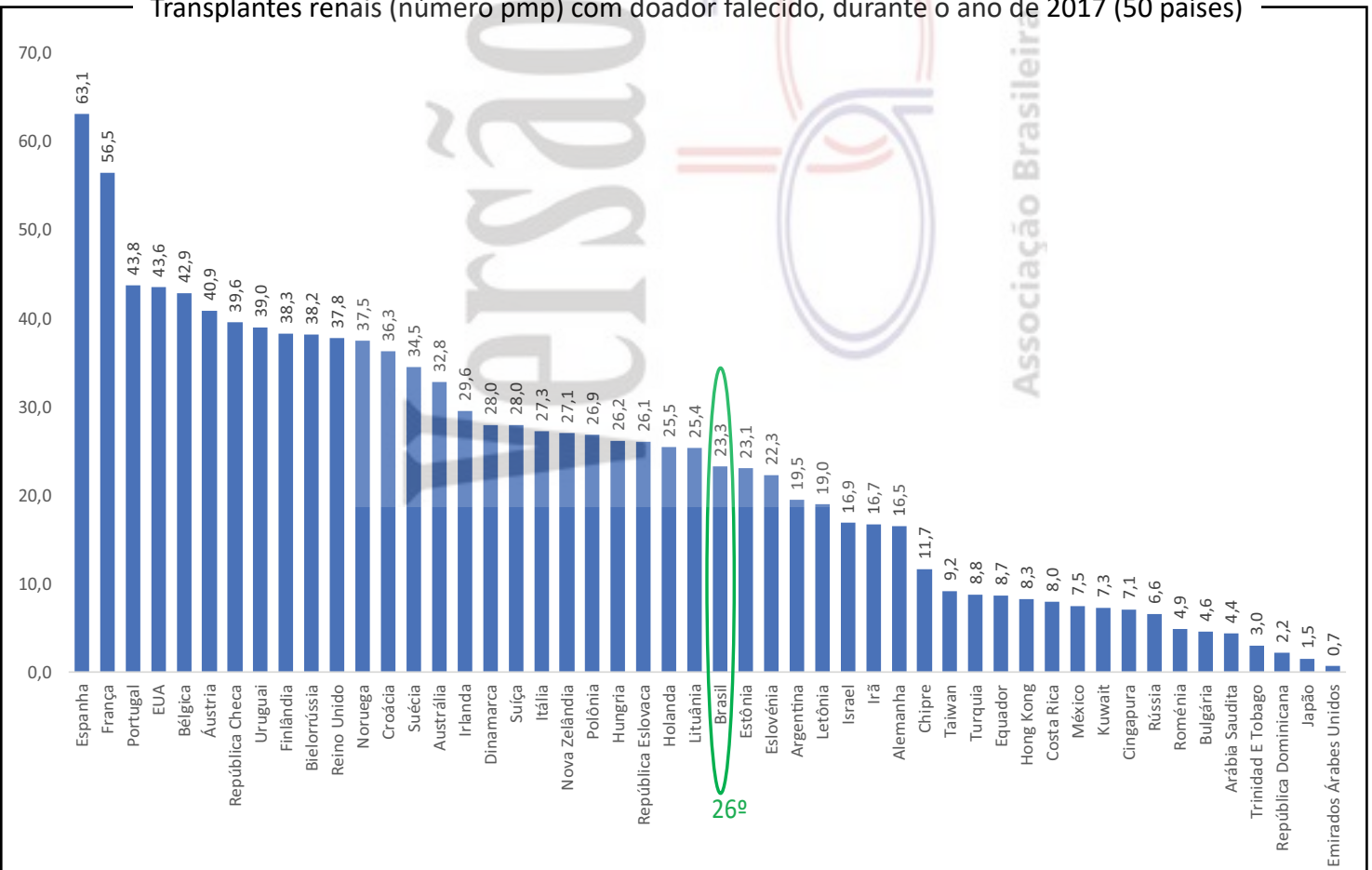

DADOS BRASILEIROS

População atual	207.660.92	Necessidade anual estimada e nº de transplantes					Córnea	Rim	Fígado	Coração	Pulmão
Extensão territorial (Km ²)	8.514.876,60	Necessidade estimada					18.689	12.460	5.192	1.661	1.661
		Transplantes realizados					14.809	5.923	2.182	353	121

Número de Óbitos por ano	2011	2012	2013	2014	2015	2016	2017	2018
Todas as causas	1.170.498	1.181.166	1.220.678	1.227.039	1.264.175	1.309.774	Indisponível	Indisponível
Causas externas	145.842	152.013	151.683	156.942	152.136	155.861	Indisponível	Indisponível
Causas neurológicas	26.948	28.712	30.300	32.381	34.721	36.870	Indisponível	Indisponível
População (IBGE*)	190.755.799	190.755.799	190.755.799	190.755.799	202.768.562	204.450.649	206.081.432	207.660.920

IBGE* - a partir do ano de 2015, o RBT passou a utilizar a estimativa da população. (antes era utilizado o CENSO)

HOSPITAIS

Nº Total	6.689
<i>Capitais dos estados</i>	1.585
<i>Interior</i>	5.104
Nº de leitos	467.222
Nº de leitos UTI	44.218
Hospitais com mais de 80 leitos	1.761
Hospital de ensino	155
Escolas médicas	373
Nº serviços de neurocirurgia	473
Número de CIHDOTTs	548
Número de OPOs	58

Fonte: <http://cnes.datasus.gov.br> 20/12/2017

PONTOS IMPORTANTES:

Aspectos positivos:

- Sistema de transplantes bem consolidado e regulado.
- Apoio do setor público aos programas
- Melhora progressiva nos resultados dos transplantes.

Dificuldades:

- Crescimento recente insuficiente nas doações
- Elevados índices de recusa familiar à doação
- Importantes disparidades entre estados e regiões
- Limitações financeiras de alguns programas.
- Baixo índice de notificações de morte encefálica.

Meta anual de doadores por milhão de população e número de doadores efetivos

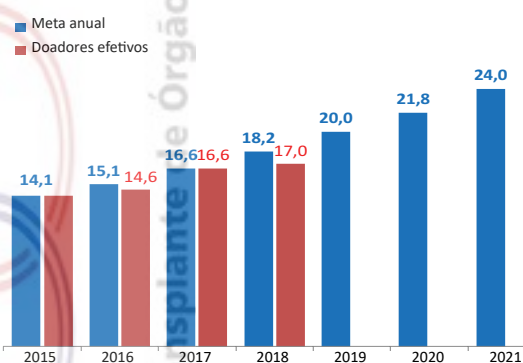

DOAÇÃO DE ÓRGÃOS

Potenciais doadores notificados - pmp

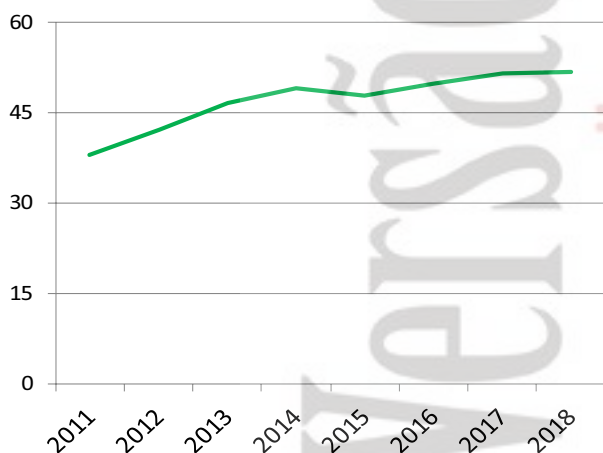

Doadores efetivos - pmp

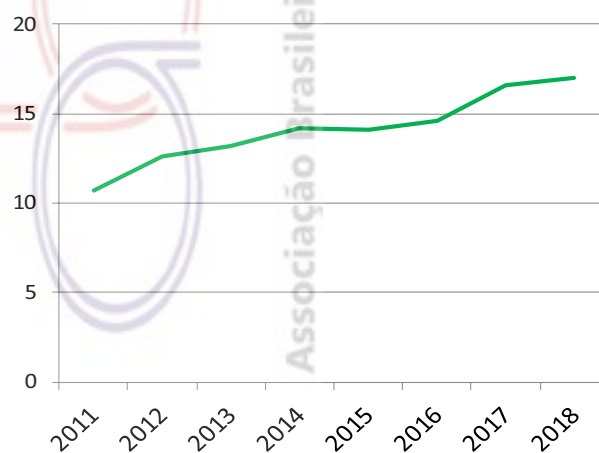

	2011	2012	2013	2014	2015	2016	2017	2018
Número de doadores efetivos	2.048	2.406	2.526	2.713	2.854	2.981	3.415	3.531
Número de doadores efetivos (pmp)	10,7	12,6	13,2	14,2	14,1	14,6	16,6	17,0
Número de notificações (potenciais doadores)	7.238	8.025	8.871	9.351	9.698	10.158	10.629	10.779
Número de notificações (pmp)	37,9	42,1	46,5	49,0	47,8	49,7	51,6	51,9
Recusa familiar	1.937	2.315	2.622	2.610	2.613	2.571	2.740	2.753
Percentual de recusa das entrevistas	Indisponível	41%	47%	46%	44%	43%	42%	43%
Parada cardíaca	1.205	1.188	1.292	1.156	1.164	1.136	1.232	988
Contraindicação médica	832	836	1.150	1.349	1.416	1.594	1.559	1.545
Outros	1.216	1.280	1.281	1.523	1.651	1.876	1.683	1.961

DADOS BRASILEIROS

TRANSPLANTE DE ÓRGÃOS

RIM com doador falecido - pmp

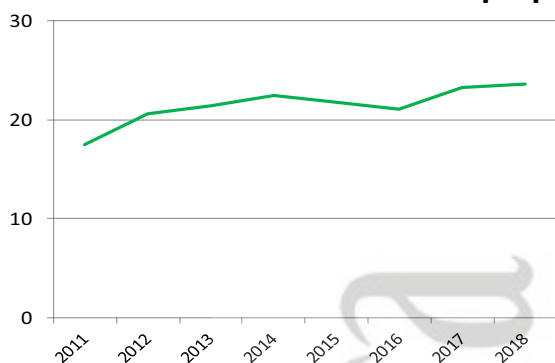

RIM com doador vivo - pmp

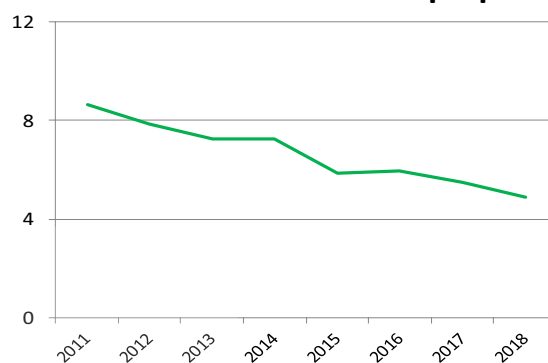

FÍGADO - pmp

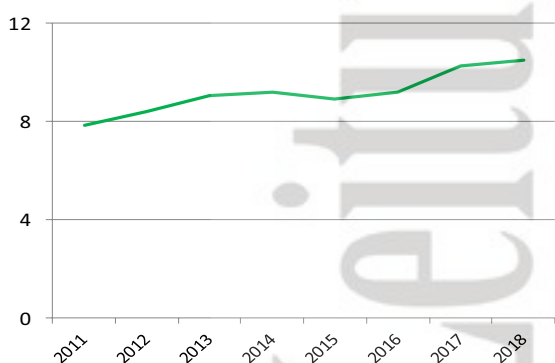

CÓRNEA- pmp

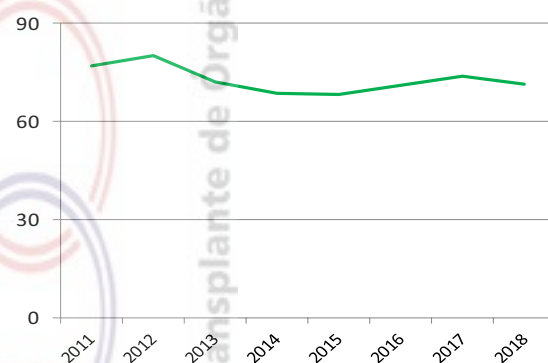

Número de equipes que realizaram transplantes durante o ano

	2011	2012	2013	2014	2015	2016	2017	2018
CÓRNEA	Indisponível	Indisponível	Indisponível	Indisponível	Indisponível	Indisponível	Indisponível	Indisponível
RIM	126	124	129	135	131	129	131	136
FÍGADO	57	59	60	64	62	62	69	75
PÂNCREAS	26	19	21	15	16	16	16	15
CORAÇÃO	27	27	33	31	33	31	36	34
PULMÃO	6	6	7	6	6	6	7	6

Número absoluto de transplantes

	2011	2012	2013	2014	2015	2016	2017	2018
CÓRNEA	14.726	15.280	13.744	13.065	13.830	14.531	15.262	14.809
RIM	4.982	5.432	5.464	5.662	5.589	5.532	5.932	5.923
doador vivo	1.652	1.501	1.386	1.385	1.189	1.218	1.136	1.018
doador falecido	3.330	3.931	4.078	4.277	4.400	4.314	4.796	4.905
FÍGADO	1.496	1.603	1.727	1.757	1.810	1.882	2.122	2.182
PÂNCREAS	181	153	143	128	121	135	113	146
CORAÇÃO	160	228	271	311	353	357	380	353
PULMÃO	49	69	80	67	74	92	112	121

Número de transplantes pmp

	2011	2012	2013	2014	2015	2016	2017	2018
CÓRNEA	77,2	80,1	72,1	68,5	68,2	71,1	74,1	71,3
RIM	26,1	28,5	28,6	29,7	27,6	27,1	28,8	28,5
doador vivo	8,7	7,9	7,3	7,3	5,9	6,0	5,5	4,9
doador falecido	17,5	20,6	21,4	22,4	21,7	21,1	23,3	23,6
FÍGADO	7,8	8,4	9,1	9,2	8,9	9,2	10,3	10,5
PÂNCREAS	0,9	0,8	0,7	0,7	0,6	0,7	0,5	0,7
CORAÇÃO	0,8	1,2	1,4	1,6	1,7	1,7	1,8	1,7
PULMÃO	0,3	0,4	0,4	0,4	0,4	0,4	0,5	0,6

NÚMERO ANUAL DE TRANSPLANTES DE 2008 ATÉ 2018

Número absoluto de transplantes (anual)

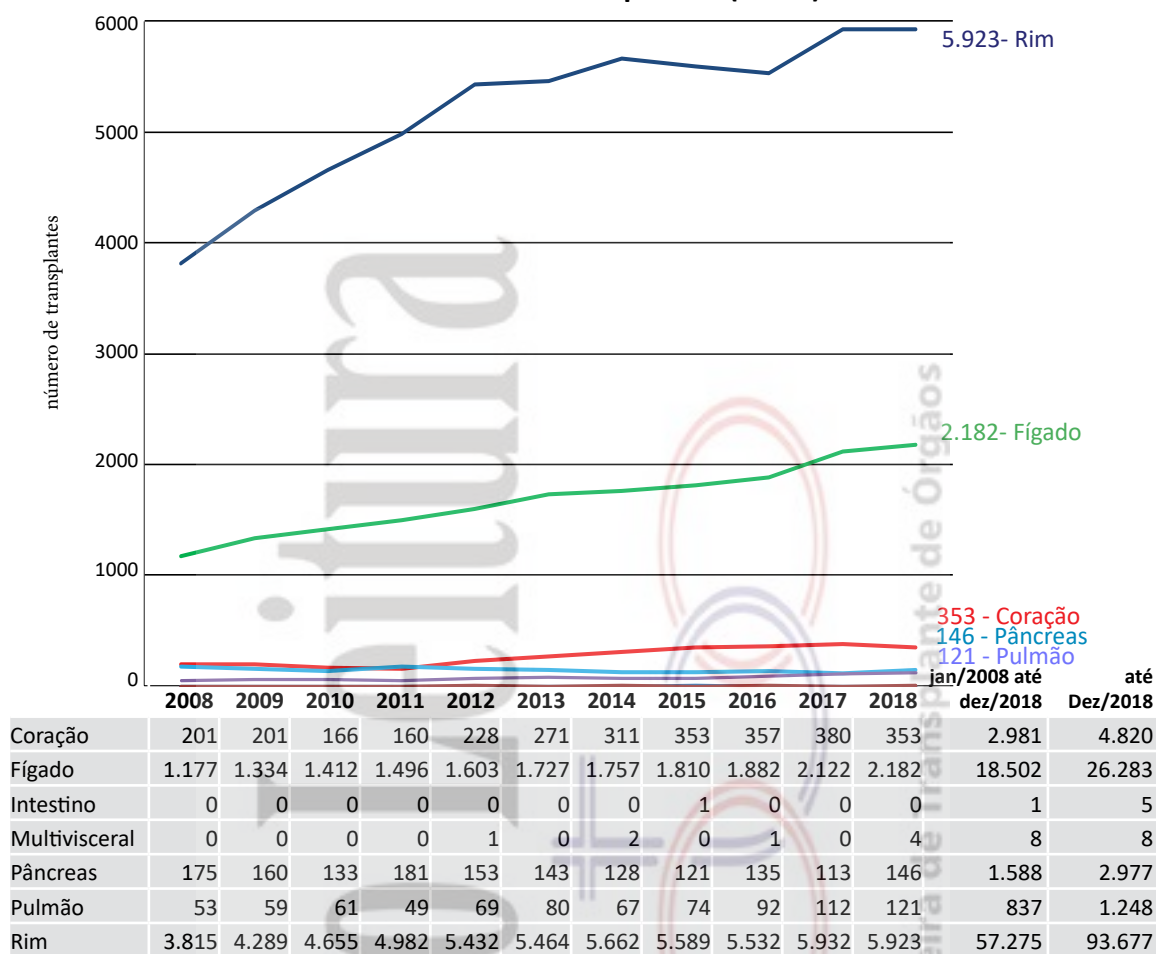

Número de transplantes (pmp)

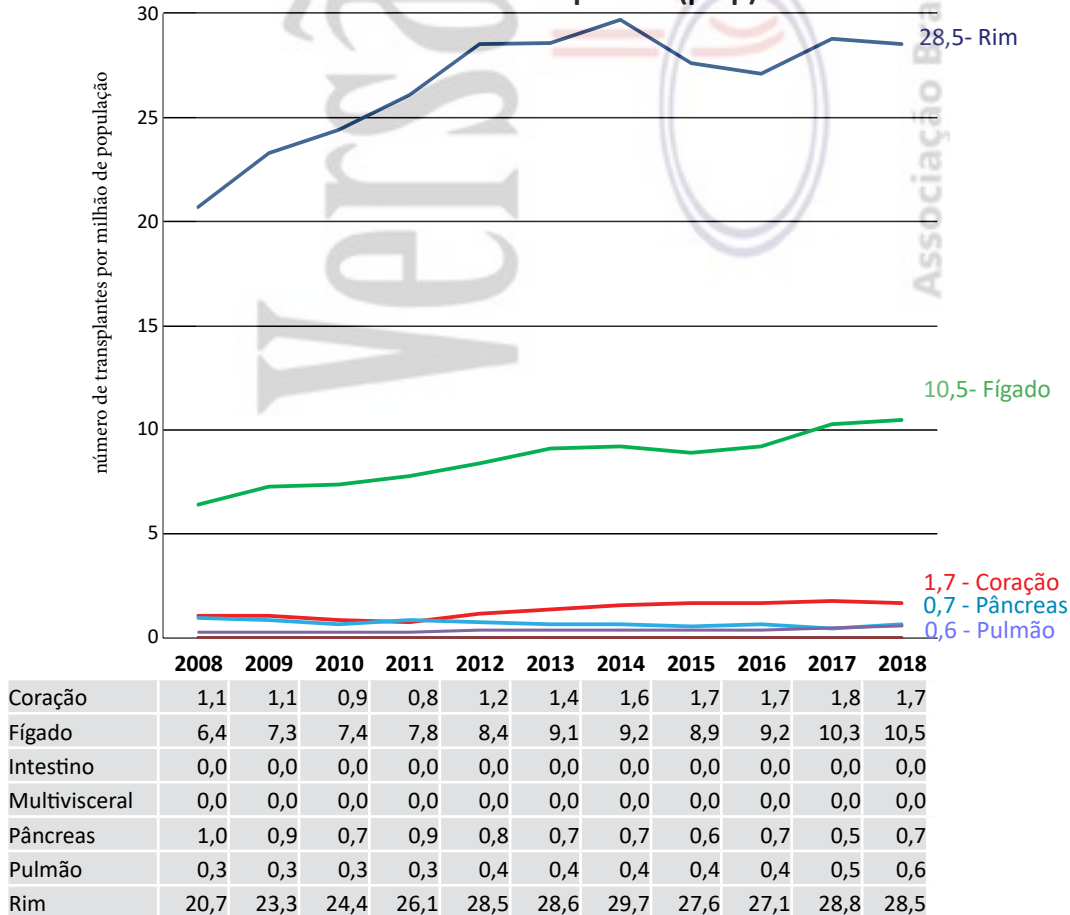

NÚMERO ANUAL DE TRANSPLANTES DE 2008 ATÉ 2018

RIM (em 22 estados, com 136 centros atuantes)

Número anual, conforme tipo de doador

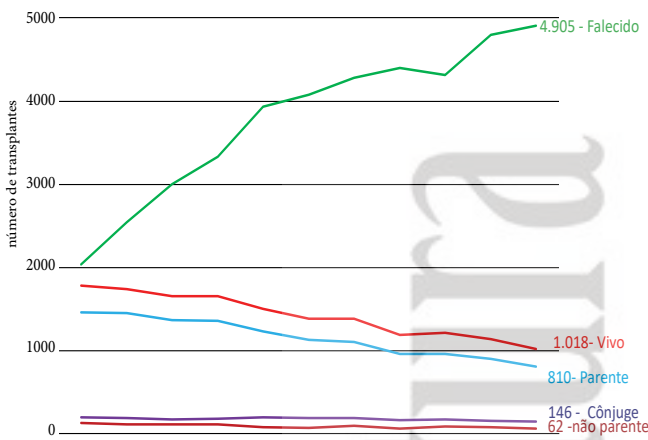

	2008	2009	2010	2011	2012	2013	2014	2015	2016	2017	2018
Falecido	2.035	2.546	3.000	3.330	3.931	4.078	4.277	4.400	4.314	4.796	4.905
Vivo	1.780	1.743	1.655	1.652	1.501	1.386	1.385	1.189	1.218	1.136	1.018
Parente	1.457	1.447	1.370	1.354	1.229	1.133	1.102	964	961	897	810
Não Parente - Cônjuge	197	187	175	185	196	186	187	166	173	158	146
Não Parente - outros	126	109	110	113	76	67	96	59	84	81	62
Total	3.815	4.289	4.655	4.982	5.432	5.464	5.662	5.589	5.532	5.932	5.923

Curva de Sobrevida: Registro iniciado em 01/01/2010

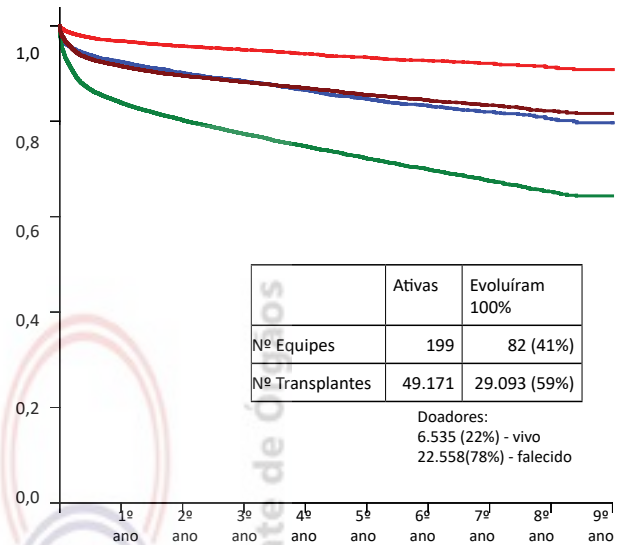

	1º ano	2º ano	3º ano	4º ano	5º ano	6º ano	7º ano	8º ano	9º ano
Paciente (DV)	97%	96%	95%	94%	93%	93%	92%	91%	91%
Enxerto (DV)	93%	90%	88%	87%	85%	82%	82%	81%	80%
Paciente (DF)	92%	90%	89%	87%	86%	84%	84%	83%	83%
Enxerto (DF)	84%	80%	77%	75%	72%	70%	68%	65%	64%

As curvas de sobrevida contemplam apenas as equipes que informaram 100% dos seus resultados

Número anual, por estado, durante o ano de 2018

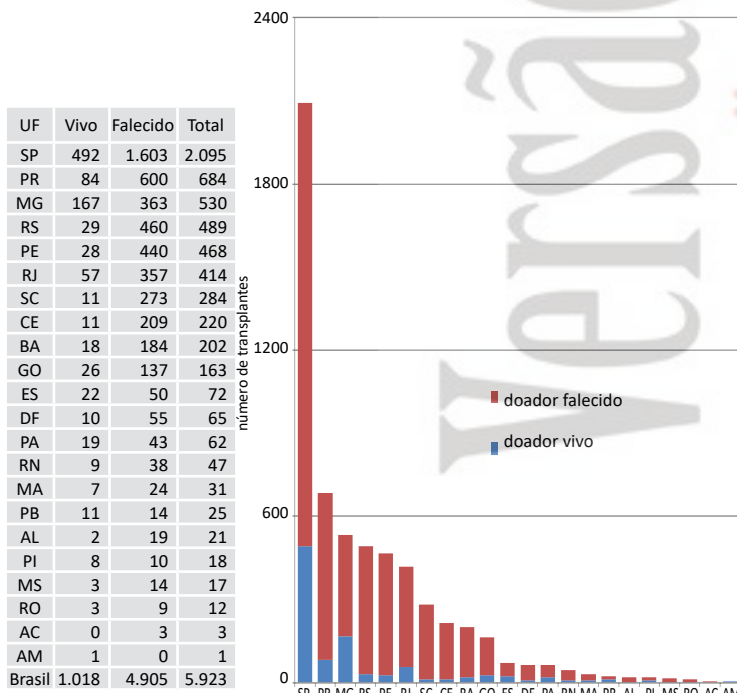

Transplantes por milhão de população, por estado, durante o ano de 2018

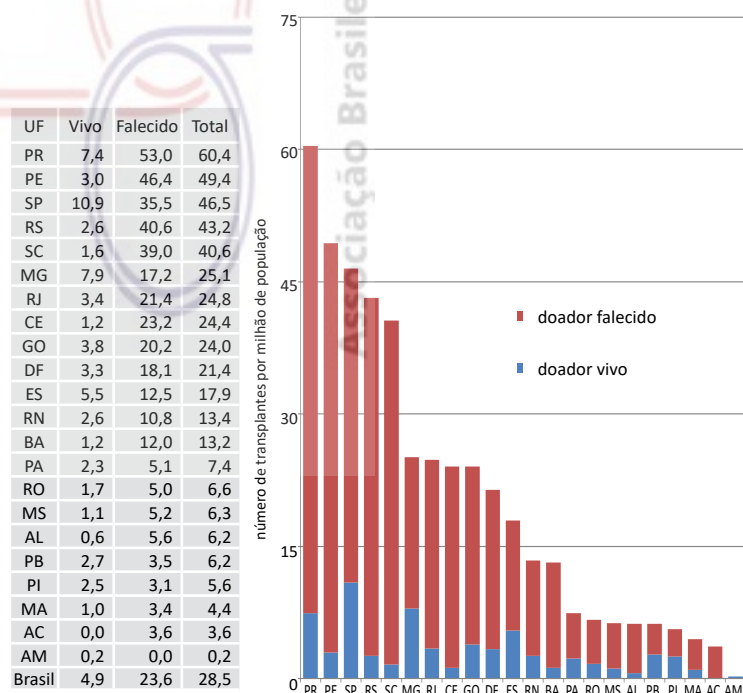

NÚMERO ANUAL DE TRANSPLANTES DE 2008 ATÉ 2018

FÍGADO - (em 15 estados, com 75 equipes atuantes)

Número anual conforme tipo de doador

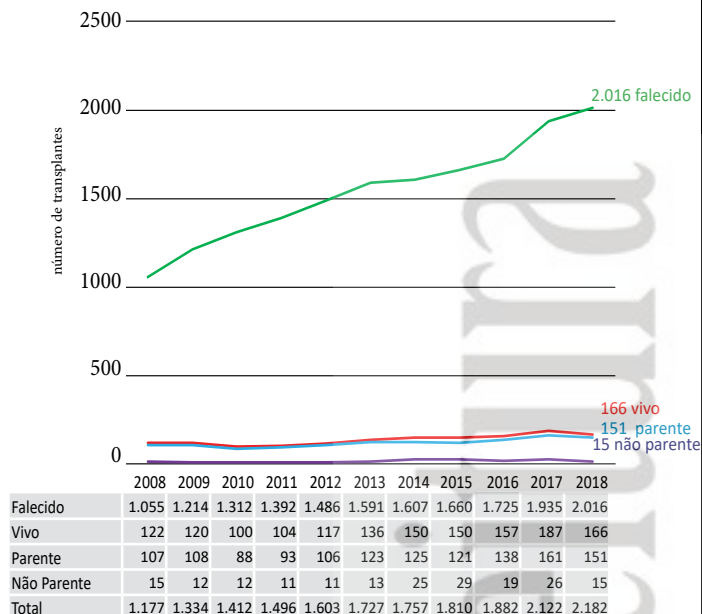

Curva de Sobrevida: Registro iniciado em 01/01/2010

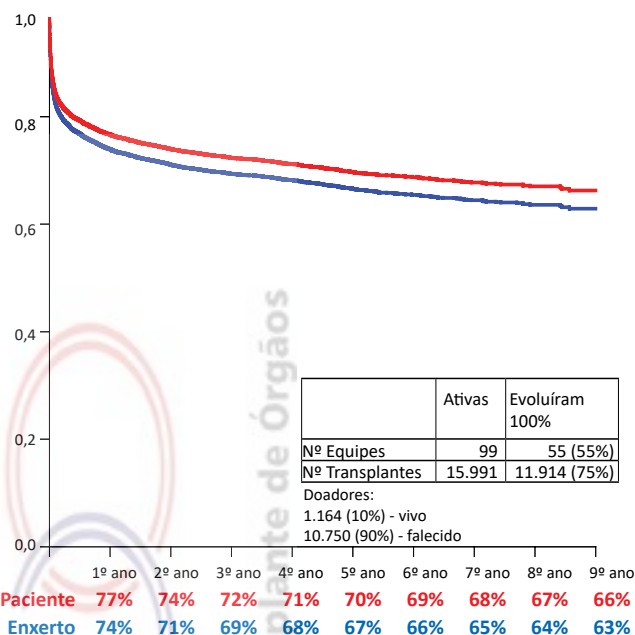

As curvas de sobrevida contemplam apenas as equipes que informaram 100% dos seus resultados

Número anual por estado, durante o ano de 2018

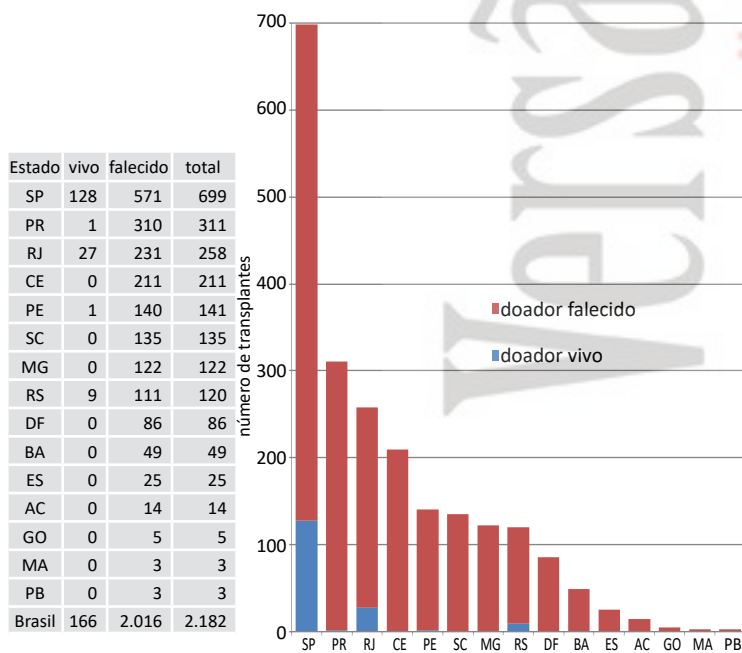

Transplantes por milhão de população, por estado, durante o ano de 2018

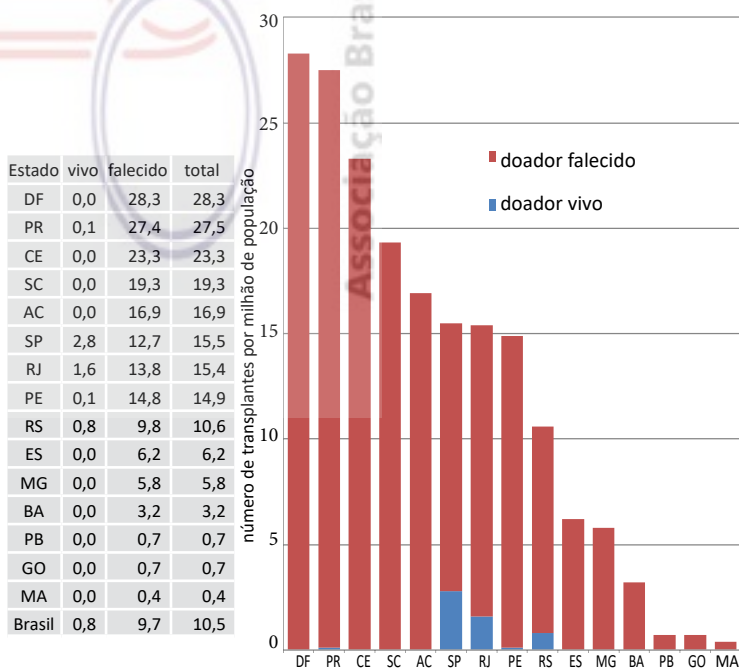

NÚMERO ANUAL DE TRANSPLANTES DE 2008 ATÉ 2018

CORAÇÃO - (em 12 estados, com 34 equipes atuantes)

Número anual, no Brasil



Curva de Sobrevida: Registro iniciado em 01/01/2010

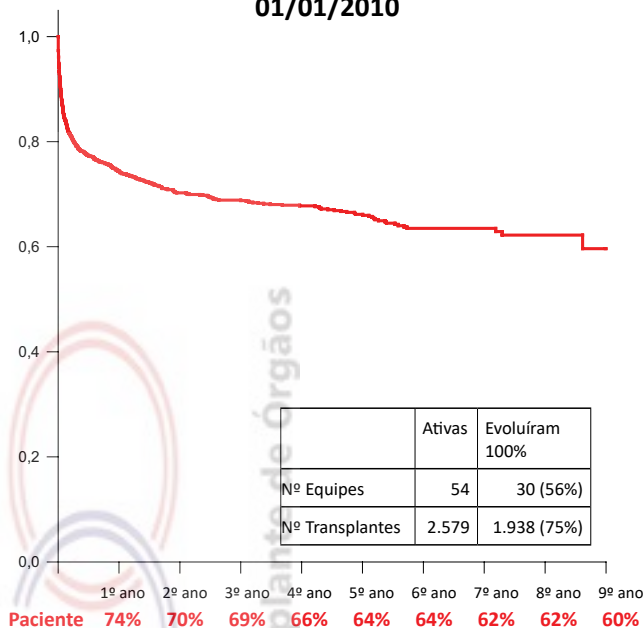

As curvas de sobrevida contemplam apenas as equipes que informaram 100% dos seus resultados

Número anual, por estado, durante o ano de 2018

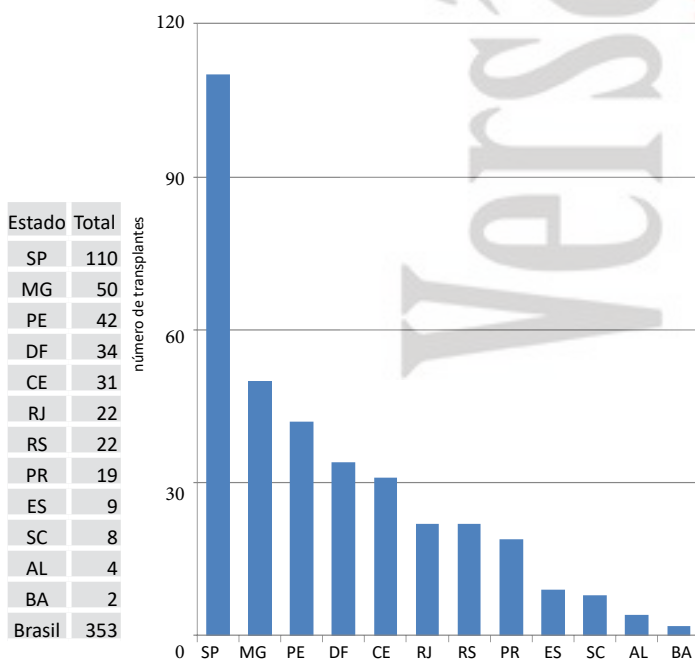

Transplantes por milhão de população, por estado, durante o ano de 2018

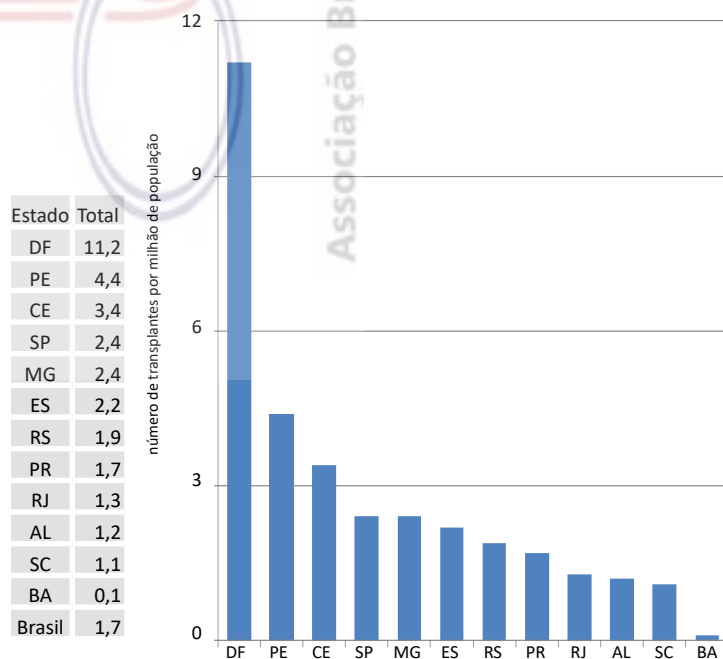

NÚMERO ANUAL DE TRANSPLANTES DE 2008 ATÉ 2018

PÂNCREAS - (em 7 estados, com 15 centros atuantes)

Número anual no Brasil

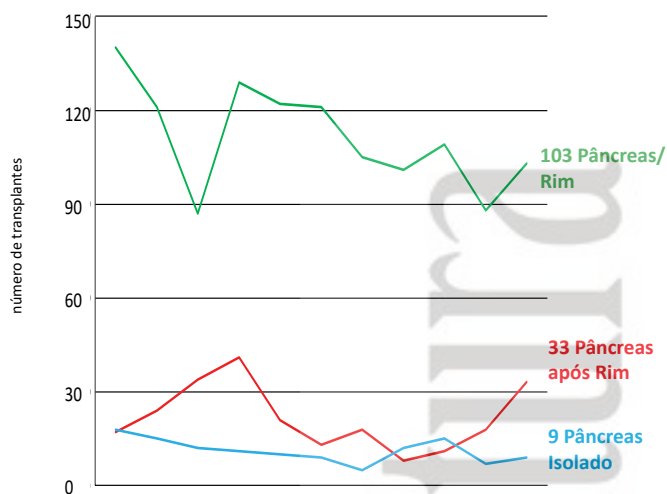

	2008	2009	2010	2011	2012	2013	2014	2015	2016	2017	2018
Pâncreas/Rim	140	121	87	129	122	121	105	101	109	88	104
Pânc. após rim	17	24	34	41	21	13	18	8	11	18	33
Pâncreas Isolado	18	15	12	11	10	9	5	12	15	7	9
Total	175	160	133	181	153	143	128	121	135	113	146

Faltam informações de transplantes em 2007.

Curva de Sobrevida: Registro iniciado em 01/01/2010 (Pâncreas/Rim)

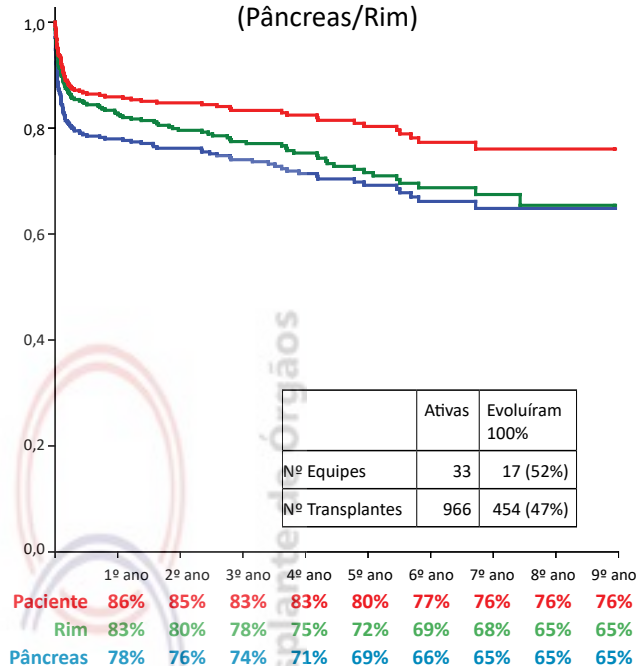

As curvas de sobrevida contemplam apenas as equipes que informaram 100% dos seus resultados

Número anual, por estado, durante o ano de 2018

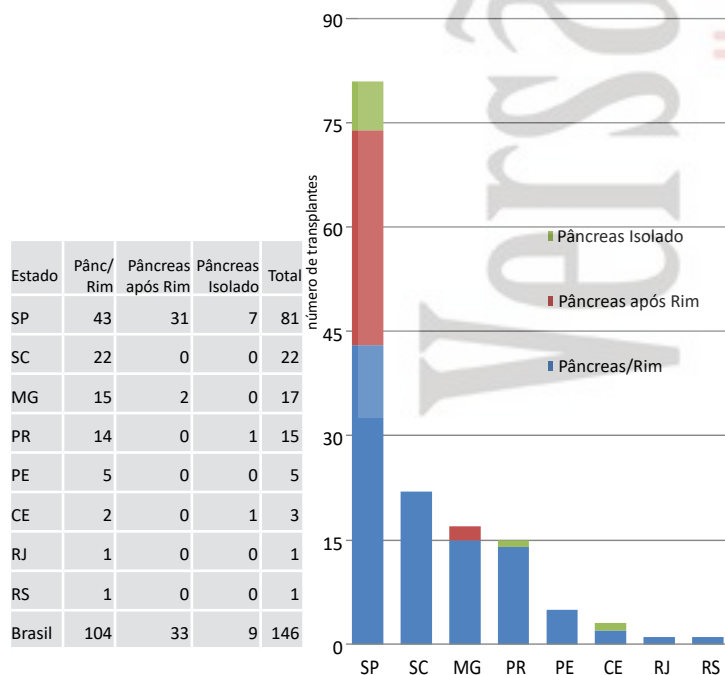

Transplantes por milhão de população, por estado, durante o ano de 2018

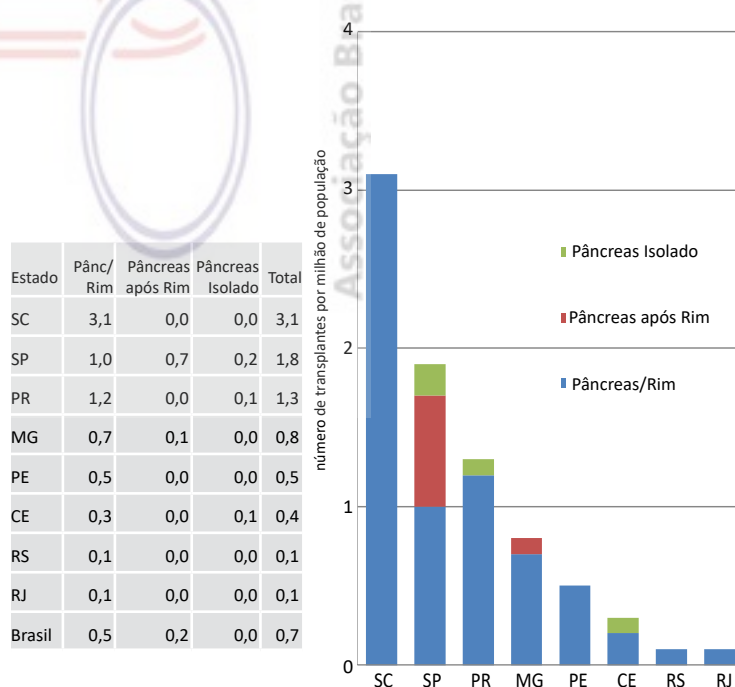

NÚMERO ANUAL DE TRANSPLANTES DE 2008 ATÉ 2018

PULMÃO - (em 3 estados, com 6 equipes atuantes)

Número anual no Brasil

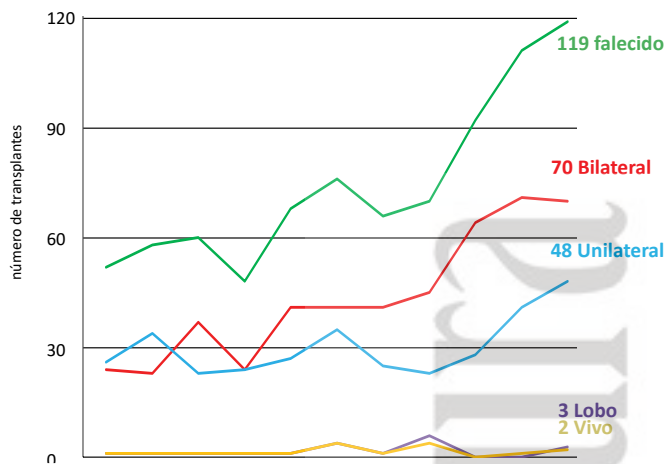

	2008	2009	2010	2011	2012	2013	2014	2015	2016	2017	2018
Falecido	52	58	60	48	68	76	66	70	92	111	119
Bilateral	24	23	37	24	41	41	41	45	64	71	70
Unilateral	26	34	23	24	27	35	25	23	28	41	48
Lobo	1	1	1	1	1	4	1	6	0	0	3
Vivo	1	1	1	1	1	4	1	4	0	1	2
Total	53	59	61	49	69	80	67	74	92	112	121

Entre os anos 2008 e 2009 - tinha informação incompleta quanto ao tipo de transplante

Curva de Sobrevida: Registro iniciado em 01/01/2010

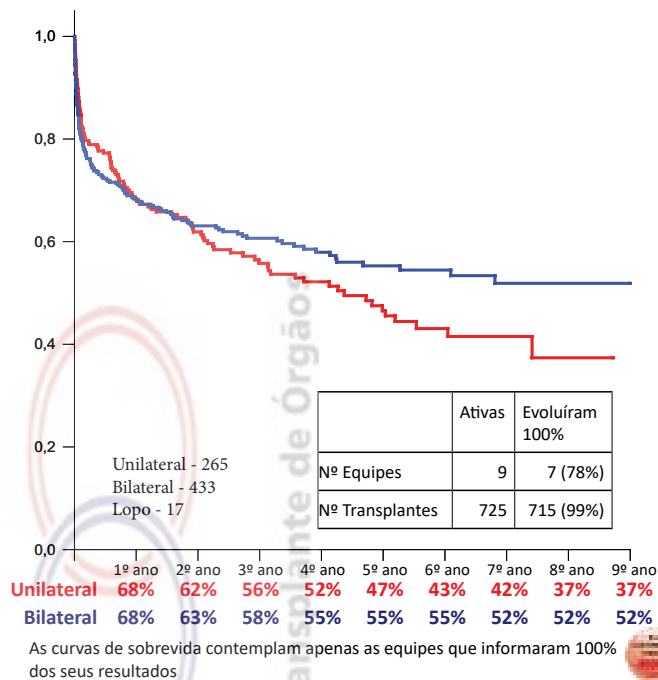

Número por estado, durante o ano de 2018

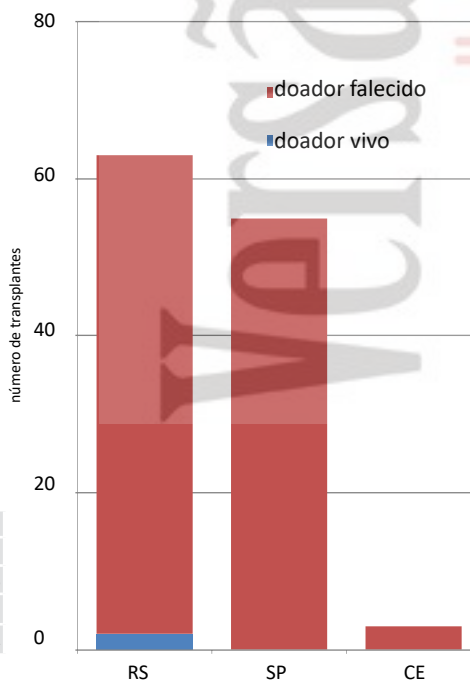

Transplantes por milhão de população, por estado, durante o ano de 2018

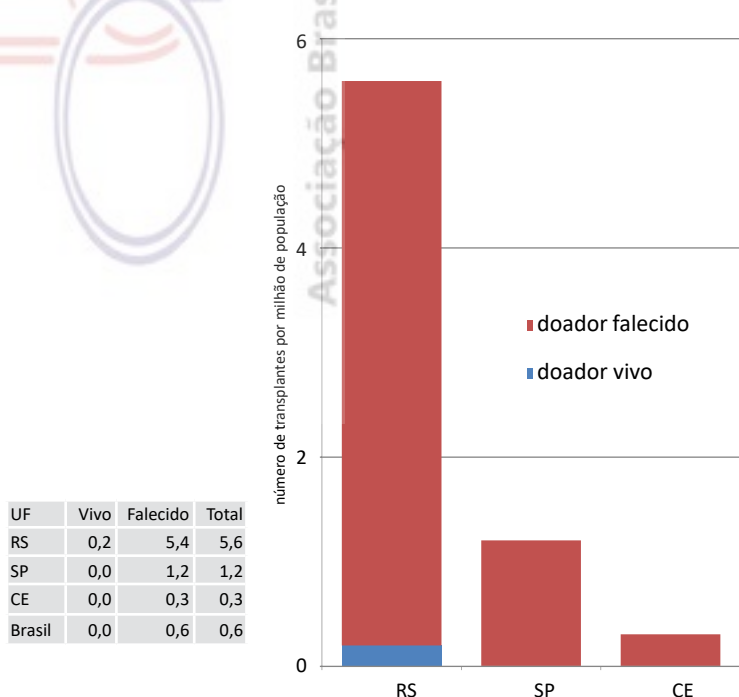

NÚMERO ANUAL DE TRANSPLANTES DE 2008 ATÉ 2018

MEDULA ÓSSEA - (em 9 estados, com 75 equipes atuantes)

Número de Transplantes de MEDULA ÓSSEA, por estado, durante o ano de 2018

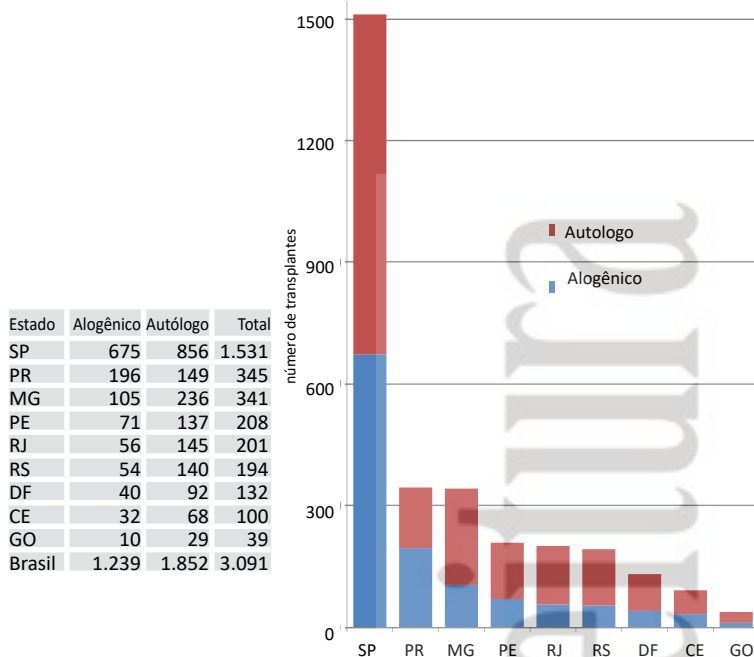

Existe a possibilidade de ter havido subnotificação dos transplantes de Medula Óssea, em alguns estados.

Número total anual de transplantes de TECIDOS e CÉLULAS no Brasil

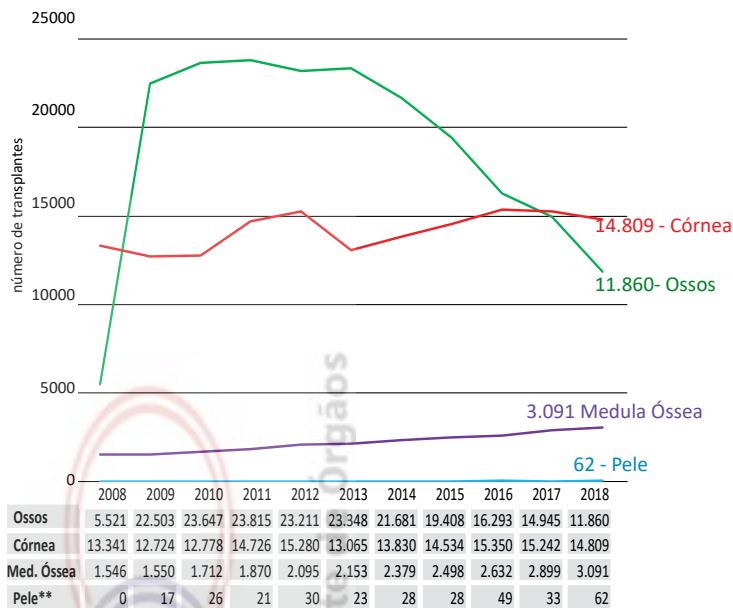

Número por milhão de população de transplantes de MEDULA ÓSSEA, por estado, durante o ano 2018

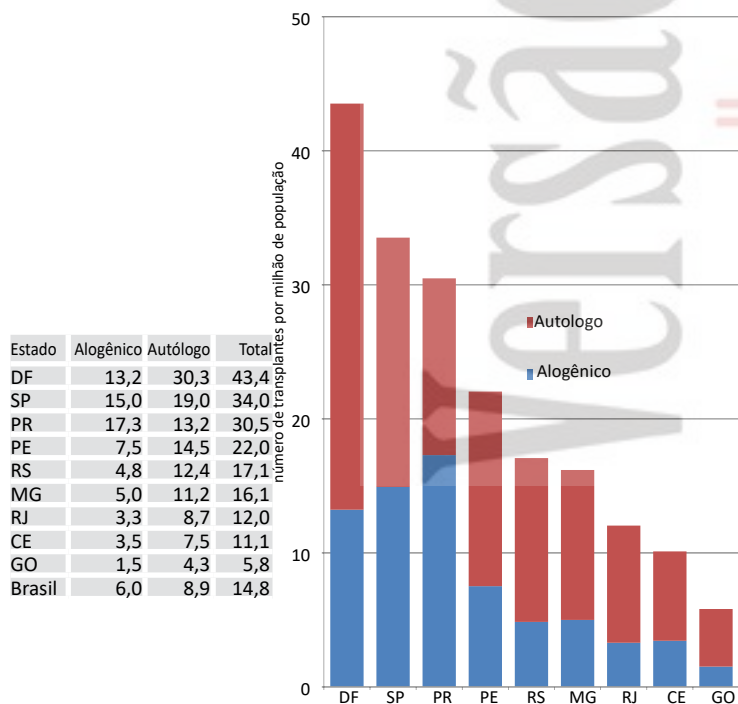

Curva de Sobrevida: Registro iniciado em 01/01/2010 (Medula Óssea)

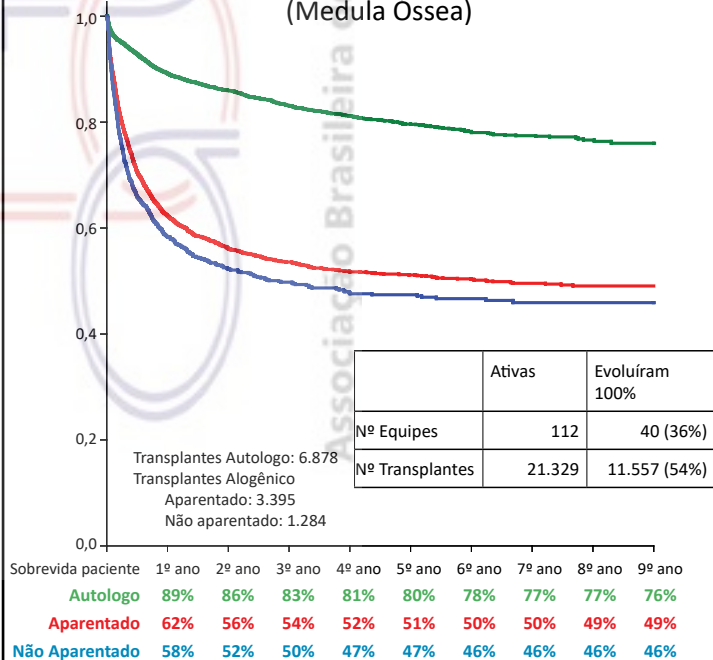

As curvas de sobrevida contemplam apenas as equipes que informaram 100% dos seus resultados



NÚMERO ANUAL DE TRANSPLANTES DE 2008 ATÉ 2018

CÓRNEA - (em 25 estados)

Número de transplantes de córnea, por estado, durante o ano de 2018

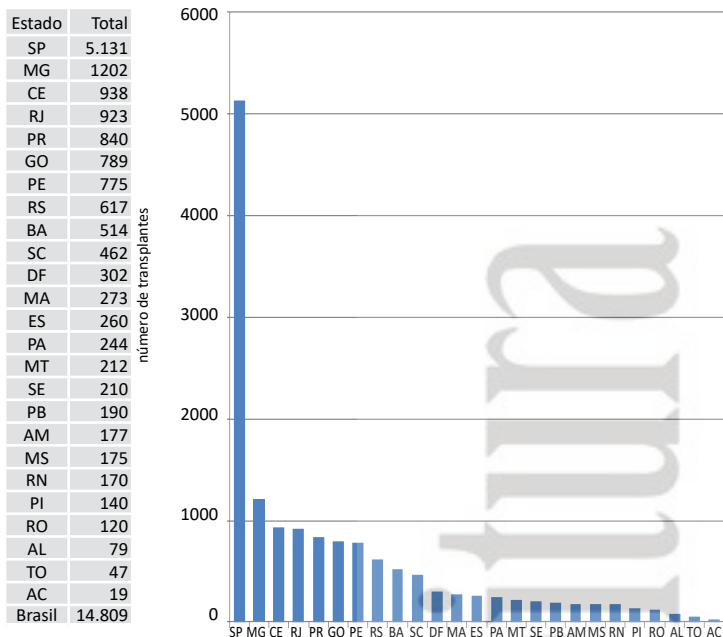

OSSOS- (em 4 estados)

Número de transplantes de OSSOS disponibilizado pelos 6 Bancos de Tecidos (PR,RS,RJ,SP(3)), durante o ano de 2018

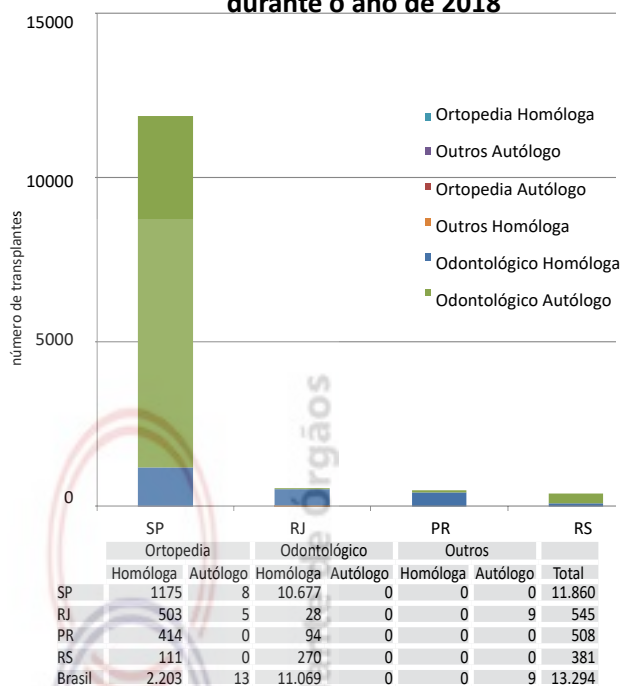

Transplantes de córnea por milhão de população, por estado, durante o ano de 2018

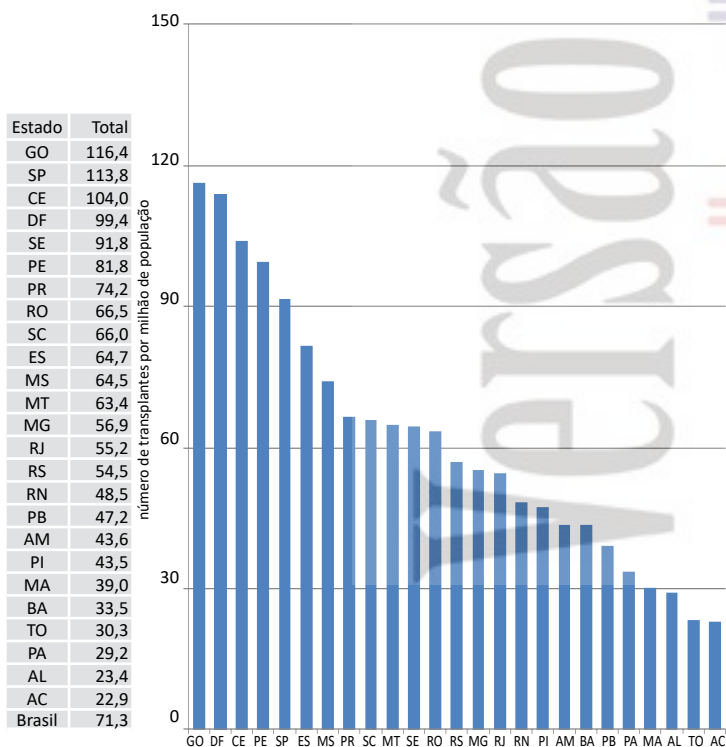

Transplantes de OSSOS por milhão de população, disponibilizados pelos 6 Bancos de Tecidos (PR,RS,RJ,SP(3)), durante o ano de 2018

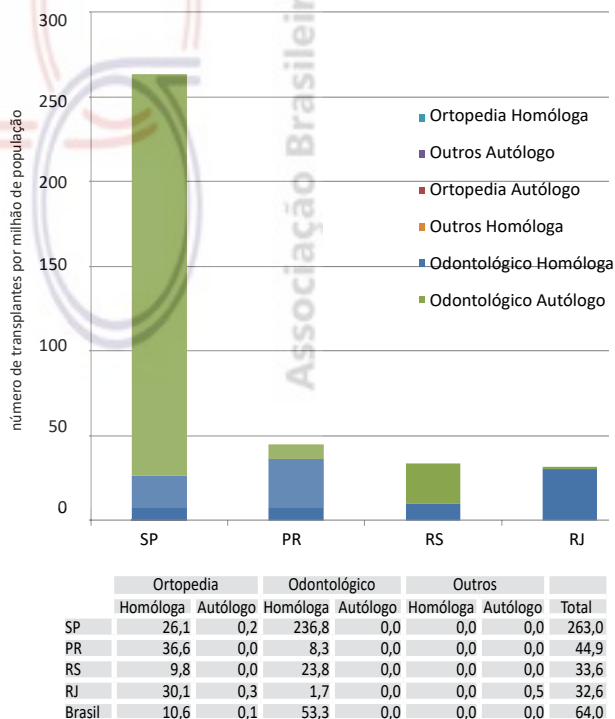

TRANSPLANTE PEDIÁTRICO NO BRASIL EM 2018.

A população pediátrica no Brasil é de, aproximadamente, 61,2 milhões (dados IBGE).

No ano de 2018, 607 crianças ingressaram em lista para realizar transplantes de órgãos sólidos e 672 já aguardavam em lista em dezembro de 2017, totalizando 1.279 crianças necessitando de transplante no ano. Foram transplantadas 600 (47%). Faleceram, em lista de espera, 80 crianças (6,2%).

O número de transplantes renais pediátricos tem apresentado variações a cada ano. Em 2018, foram realizados 326 (5,3 pmpp), 2,2% a mais que em 2017. Houve aumento de 1,0% (291) nos transplantes com doador falecido e 11,6% (35) com doador vivo. Ingressaram em lista 284 (4,64 pmpp) e 418 já estavam em lista em dezembro de 2017, totalizando 702 crianças em lista em 2018. Foram transplantadas 326 (46%) e faleceram em lista 12 (1,7%). Os transplantes renais foram realizados em 15 estados, sendo que oito foram mais produtivos, com mais de 10 transplantes ao ano; em ordem numérica, são eles: SP, RS, PR, MG, RJ, BA, CE e PE. Nesses estados, foram realizados 95% dos transplantes renais pediátricos do Brasil. Os números de transplantes e sua relação com a população pediátrica, por regiões do Brasil, são: Sul 72 (9,0pmpp), Sudeste 195 (8,4 pmpp), Nordeste 53 (2,9pmpp), Norte 5 (0,7pmpp) e Centro Oeste 1 (0,2pmpp). Esses dados revelam a desigualdade entre as regiões.

O número de transplantes hepáticos pediátricos vem aumentando; foram realizados 180 em 2016, 206 em 2017 e 225 em 2018, o que representa 3,7pmpp. Desde 2015, tem havido aumento progressivo do número de transplantes intervivos e queda na utilização do doador falecido. No ano de 2018, houve um aumento do número de transplantes com doador falecido, de 63 em 2017 para 91 em 2018, e queda com doador vivo, de 150 para 134. A utilização de doador vivo está restrita aos estados de SP (110), RJ (14), RS (9) e PE (1). Ingressaram em lista em 2018, 260 crianças, sendo que, em dezembro de 2017 havia 191, o que totaliza 351 necessitando de transplante hepático em 2018. Foram transplantadas 225 (64%) e faleceram em lista 44 (12%).

As taxas de transplante de coração (0,6 pmpp) e de pulmão (0,2 pmpp) permaneceram muito baixas. Em 2018, ingressaram em lista de espera para coração 51 crianças e 41 já estavam em lista em dezembro de 2017, totalizando 92 crianças necessitando de transplante. Foram transplantadas 36 (39%) e faleceram 23 (25%) aguardando em lista. Ingressaram em lista de espera para pulmão 12 crianças e 21 já estavam em lista, em dezembro de 2017, totalizando 33. Foram transplantadas somente 12 (36%) e uma faleceu (3,0%) em lista.

O que chama a atenção nos dados deste registro é que, em 2018, foram transplantadas 600 crianças - 47% das crianças que estavam em lista. Há uma necessidade de trabalhar para o aumento da doação e melhor aproveitamento dos órgãos doados.

Em dezembro de 2018, 425 crianças aguardavam um órgão para transplante: 300 esperavam um rim, 55 um fígado, 48 um coração e 22 um pulmão. Esperamos poder transplantar a todas e que mais crianças tenham possibilidade de chegar a um centro transplantador.

Clotilde Druck Garcia

Número de transplantes pediátricos de órgãos sólidos, durante 2018

Órgãos	Vivo	Falecido	Total	PMPP*	Nº Equipes
Coração	0	36	36	0,6	9
Fígado	134	91	225	3,7	33
Pulmão	2	10	12	0,2	4
Multivisceral	0	1	1	0,0	1
Rim	35	291	326	5,3	52
Total	171	429	600	9,8	99

Medula Óssea	Alogênico	Autólogo	Total	PMPP*	Nº Equipes
	319	94	413	6,8	35

PMPP*- Por milhão de população pediátrica

Número anual de transplantes renais pediátrico

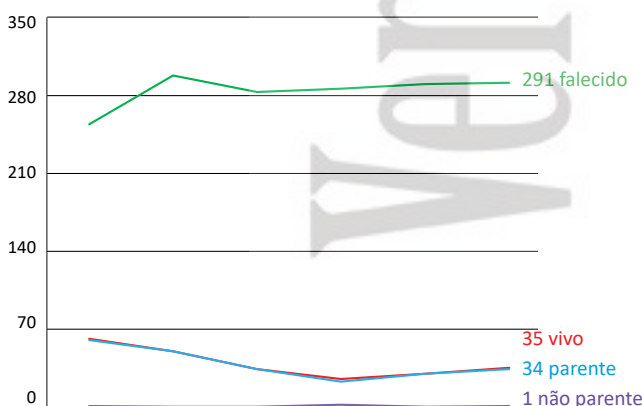

Número anual de transplantes hepáticos pediátrico

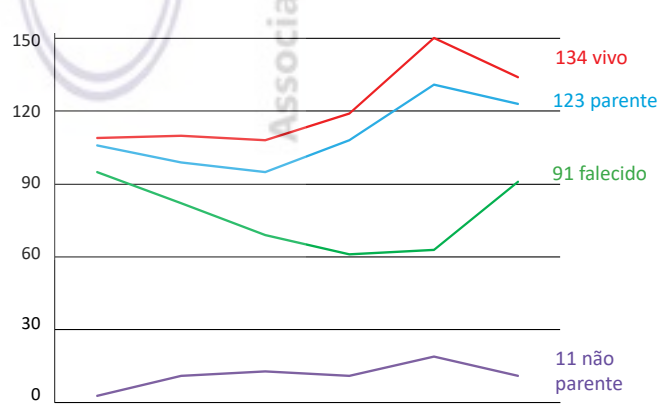

	2013	2014	2015	2016	2017	2018
Falecido	254	298	283	286	290	291
Vivo	61	50	34	25	30	35
Parente	60	50	34	23	30	34
Não Parente	1	0	0	2	0	1
Total	315	348	317	311	320	326

	2013	2014	2015	2016	2017	2018
Falecido	95	82	69	61	63	91
Vivo	109	110	108	119	150	134
Parente	106	99	95	108	131	123
Não Parente	3	11	13	11	19	11
Total	204	192	177	180	213	225

População Pediátrica

AC	AL	AP	AM	BA	CE	DF	ES	GO	MA	MT	MS	MG	PA
333.220	1.191.172	317.672	1.607.648	4.805.335	2.879.795	874.130	1.132.701	1.989.182	2.606.159	1.047.522	828.549	5.845.487	3.128.870
PB	PR	PE	PI	RJ	RN	RS	RO	RR	SC	SP	SE	TO	Brasil
1.244.643	3.198.146	2.958.194	1.044.223	4.340.491	1.066.173	2.918.322	599.416	206.036	1.889.840	11.830.673	749.936	540.486	61.174.021

TRANSPLANTES PEDIÁTRICOS

RIM

Número de transplantes, por estado, durante o ano de 2018

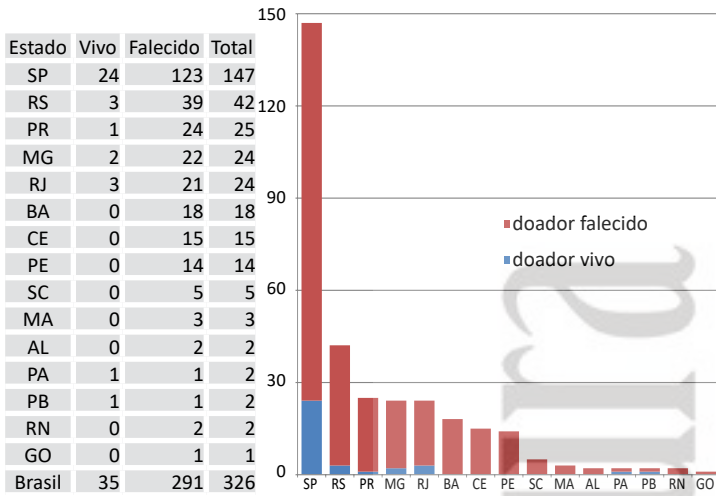

Transplantes por milhão de população pediátrica, por estado, durante o ano de 2018

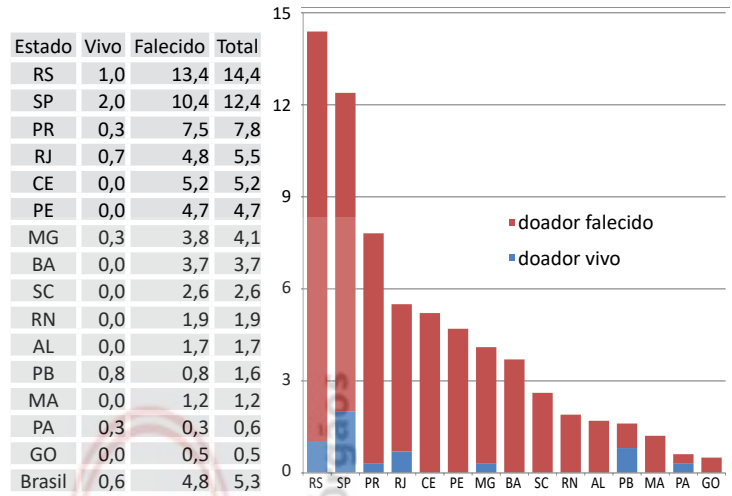

FÍGADO

Número de transplantes, por estado, durante o ano de 2018

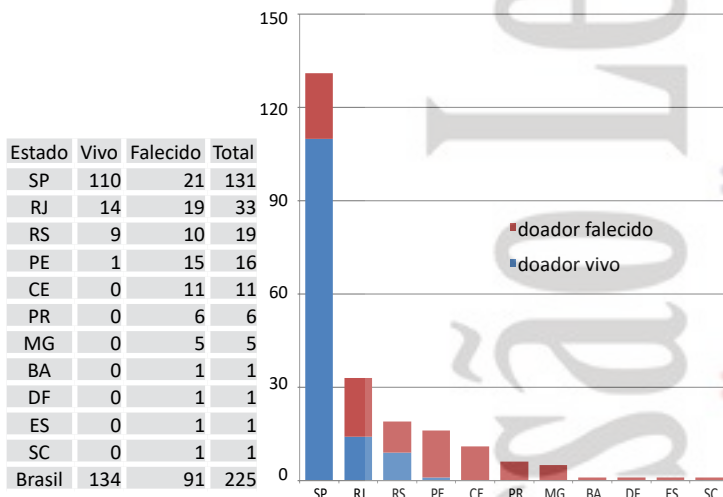

Transplantes por milhão de população pediátrica, por estado, durante o ano de 2018

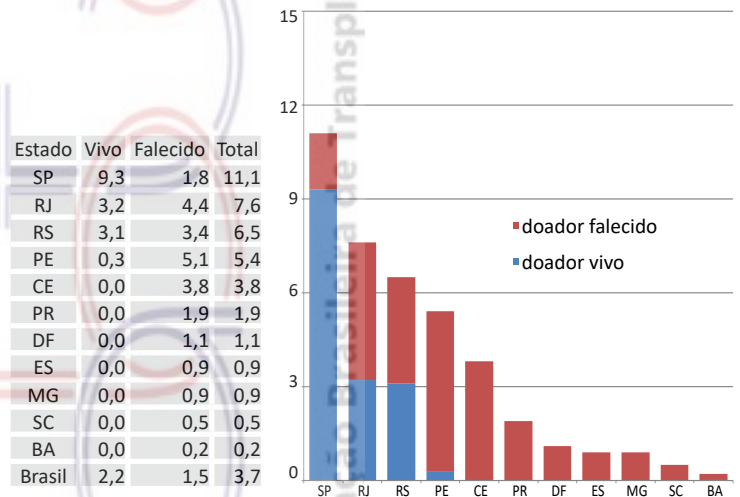

MEDULA ÓSSEA

Número de transplantes, por estado, durante o ano de 2018

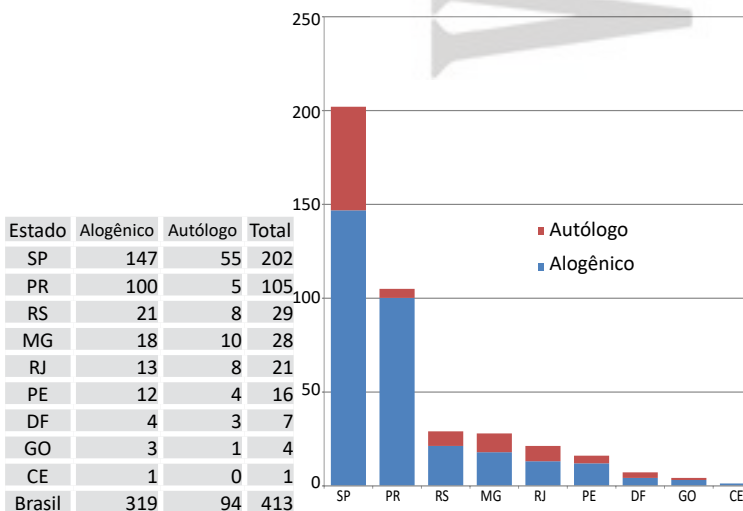

Transplantes por milhão de população pediátrica, por estado, durante o ano de 2018

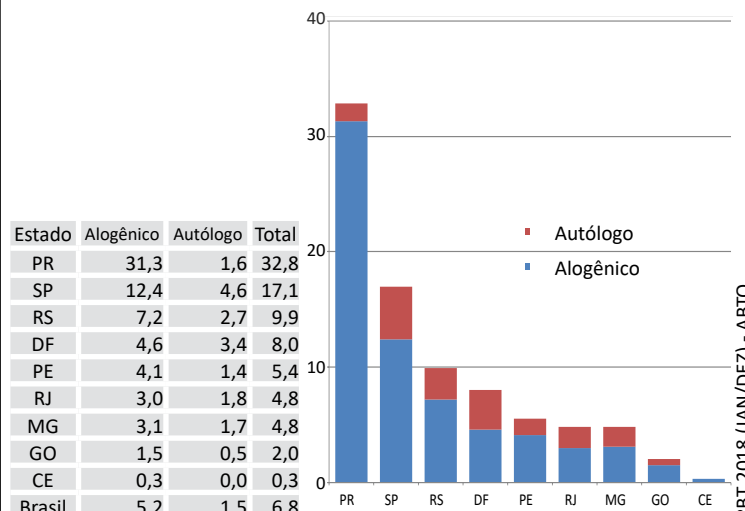

DADOS POR REGIÃO BRASILEIRA

DADOS GERAIS

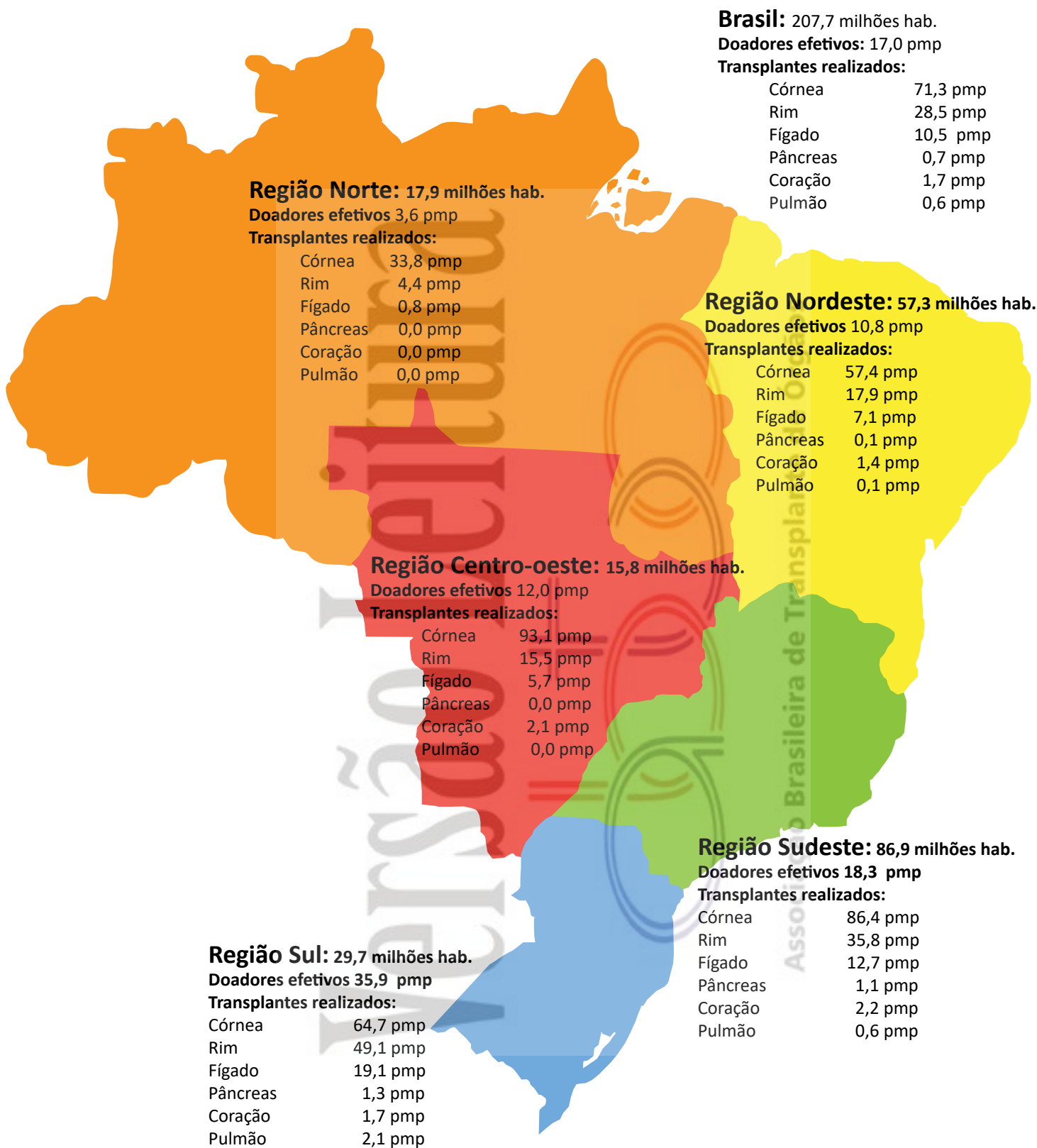

POPULAÇÃO	2011	2012	2013	2014	2015	2016	2017	2018
CENTRO-OESTE	14.058.094	14.058.094	14.058.094	14.058.094	15.219.608	15.442.232	15.660.988	15.875.907
NORDESTE	53.081.950	53.081.950	53.081.950	53.081.950	56.186.190	56.560.081	56.915.936	57.254.159
NORTE	15.864.454	15.864.454	15.864.454	15.864.454	17.231.027	17.472.636	17.707.783	17.936.201
SUDESTE	80.364.410	80.364.410	80.364.410	80.364.410	85.115.623	85.745.520	86.356.952	86.949.714
SUL	27.386.891	27.386.891	27.386.891	27.386.891	29.016.114	29.230.180	29.439.773	29.664.948

DADOS POR REGIÃO BRASILEIRA

DOAÇÃO DE ÓRGÃOS

Potenciais doadores notificados - pmp

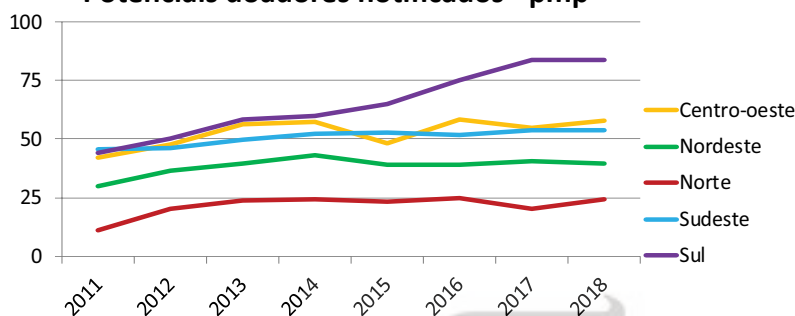

Doadores efetivos - pmp

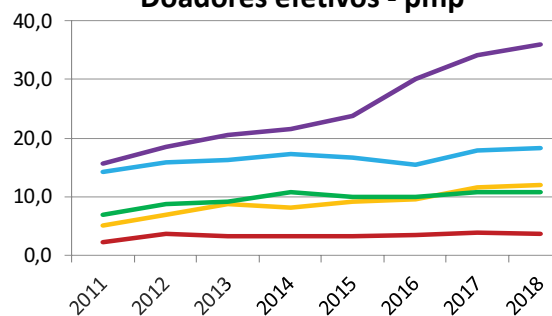

Número de notificações de potenciais doadores por ano

Número Absoluto	2011	2012	2013	2014	2015	2016	2017	2018
CENTRO-OESTE	589	671	789	807	734	897	856	916
NORDESTE	1.589	1.948	2.102	2.298	2.208	2.205	2.305	2.276
NORTE	175	319	378	384	401	432	357	435
SUDESTE	3.673	3.718	4.010	4.219	4.474	4.433	4.643	4.660
SUL	1.212	1.369	1.592	1.643	1.881	2.190	2.467	2.491
Número pmp	2011	2012	2013	2014	2015	2016	2017	2018
CENTRO-OESTE	41,9	47,7	56,1	57,4	48,2	58,1	54,7	57,7
NORDESTE	29,9	36,7	39,6	43,3	39,3	39,0	40,5	39,8
NORTE	11,0	20,1	23,8	24,2	23,3	24,7	20,2	24,3
SUDESTE	45,7	46,3	49,9	52,5	52,6	51,7	53,8	53,6
SUL	44,3	50,0	58,1	60,0	64,8	74,9	83,8	84,0

Número de doadores efetivos por ano

Número Absoluto	2011	2012	2013	2014	2015	2016	2017	2018
CENTRO-OESTE	72	98	124	115	139	148	183	190
NORDESTE	367	466	489	569	555	561	613	619
NORTE	37	58	53	53	57	62	69	64
SUDESTE	1.143	1.274	1.298	1.387	1.414	1.330	1.546	1.593
SUL	429	510	562	589	689	880	1.004	1.065
Número pmp	2011	2012	2013	2014	2015	2016	2017	2018
CENTRO-OESTE	5,1	7,0	8,8	8,2	9,1	9,6	11,7	12,0
NORDESTE	6,9	8,8	9,2	10,7	9,9	9,9	10,8	10,8
NORTE	2,3	3,7	3,3	3,3	3,3	3,5	3,9	3,6
SUDESTE	14,2	15,9	16,2	17,3	16,6	15,5	17,9	18,3
SUL	15,7	18,6	20,5	21,5	23,7	30,1	34,1	35,9

TRANSPLANTE DE TECIDOS

Córnea - pmp

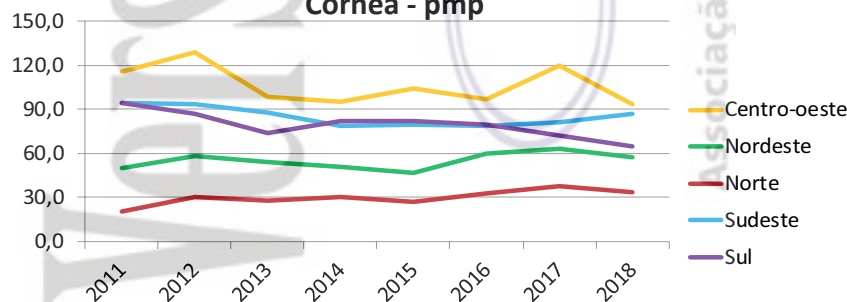

CÓRNEA	2011	2012	2013	2014	2015	2016	2017	2018
Número Absoluto	14.726	15.280	13.744	13.085	13.830	14.534	15.242	14.809
CENTRO-OESTE	1.620	1.811	1.377	1.341	1.579	1.491	1.871	1.478
NORDESTE	2.651	3.087	2.883	2.697	2.625	3.387	3.570	3.289
NORTE	317	480	438	476	468	576	660	607
SUDESTE	7.557	7.534	7.022	6.321	6.784	6.754	7.014	7.516
SUL	2.581	2.368	2.024	2.250	2.374	2.326	2.127	1.919
Número pmp	77,2	80,1	72,1	68,6	68,2	71,1	74,0	71,3
CENTRO-OESTE	115,2	128,8	98,0	95,4	103,7	96,6	119,5	93,1
NORDESTE	49,9	58,2	54,3	50,8	46,7	59,9	62,7	57,4
NORTE	20,0	30,3	27,6	30,0	27,2	33,0	37,3	33,8
SUDESTE	94,0	93,7	87,4	78,7	79,7	78,8	81,2	86,4
SUL	94,2	86,5	73,9	82,2	81,8	79,6	72,2	64,7

DADOS POR REGIÃO BRASILEIRA

TRANSPLANTE DE ÓRGÃOS

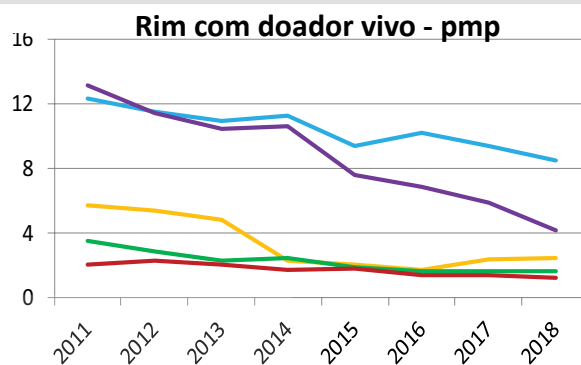
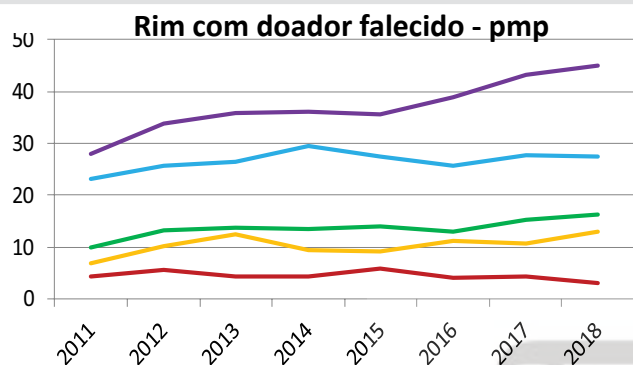

RIM (doador vivo)	2011	2012	2013	2014	2015	2016	2017	2018
Número absoluto	1.652	1.501	1.386	1.385	1.189	1.218	1.136	1.018
CENTRO-OESTE	81	76	68	33	31	27	37	39
NORDESTE	187	153	124	132	107	94	94	94
NORTE	33	37	33	27	31	25	25	23
SUDESTE	991	923	876	903	800	872	807	738
SUL	360	312	285	290	220	200	173	124

Número pmp	2011	2012	2013	2014	2015	2016	2017	2018
CENTRO-OESTE	5,8	5,4	4,8	2,3	2,0	1,7	2,4	2,5
NORDESTE	3,5	2,9	2,3	2,5	1,9	1,7	1,7	1,6
NORTE	2,1	2,3	2,1	1,7	1,8	1,4	1,4	1,3
SUDESTE	12,3	11,5	10,9	11,2	9,4	10,2	9,3	8,5
SUL	13,1	11,4	10,4	10,6	7,6	6,8	5,9	4,2

RIM (doador falecido)	2011	2012	2013	2014	2015	2016	2017	2018
Número Absoluto	3.330	3.931	4.078	4.277	4.400	4.314	4.796	4.905
CENTRO-OESTE	97	143	177	134	141	172	169	206
NORDESTE	532	698	731	715	791	735	868	938
NORTE	68	91	70	68	101	73	78	55
SUDESTE	1.867	2.071	2.119	2.370	2.332	2.197	2.405	2.373
SUL	766	928	981	990	1.035	1.137	1.276	1.333

Número pmp	2011	2012	2013	2014	2015	2016	2017	2018
CENTRO-OESTE	6,9	10,2	12,6	9,5	9,3	11,1	10,8	13,0
NORDESTE	10,0	13,1	13,8	13,5	14,1	13,0	15,3	16,3
NORTE	4,3	5,7	4,4	4,3	5,9	4,2	4,4	3,1
SUDESTE	23,2	25,8	26,4	29,5	27,4	25,6	27,8	27,3
SUL	28,0	33,9	35,8	36,1	35,7	38,9	43,3	44,9

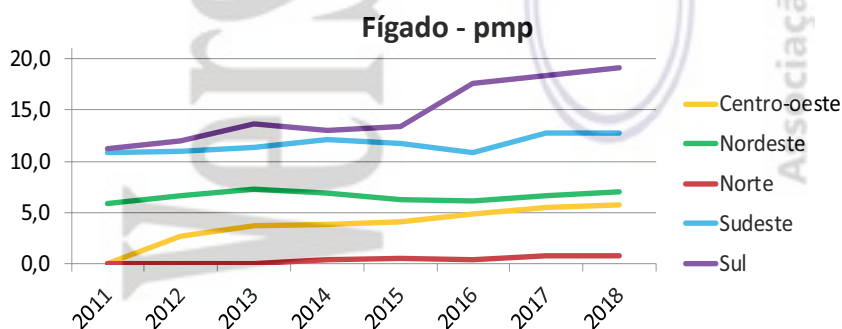

FÍGADO	2011	2012	2013	2014	2015	2016	2017	2018
Número absoluto	1.496	1.603	1.727	1.757	1.810	1.882	2.122	2.182
CENTRO-OESTE	0	39	53	54	62	76	86	91
NORDESTE	316	353	390	365	350	350	381	407
NORTE	0	0	1	7	9	7	14	14
SUDESTE	872	881	909	976	1.000	935	1.101	1.104
SUL	308	330	374	355	389	514	540	566

Número pmp	2011	2012	2013	2014	2015	2016	2017	2018
CENTRO-OESTE	0,0	2,8	3,8	3,8	4,1	4,9	5,5	5,7
NORDESTE	6,0	6,7	7,3	6,9	6,2	6,2	6,7	7,1
NORTE	0,0	0,0	0,1	0,4	0,5	0,4	0,8	0,8
SUDESTE	10,9	11,0	11,3	12,1	11,7	10,9	12,7	12,7
SUL	11,2	12,0	13,7	13,0	13,4	17,6	18,3	19,1

DADOS POR REGIÃO BRASILEIRA

Pâncreas - pmp

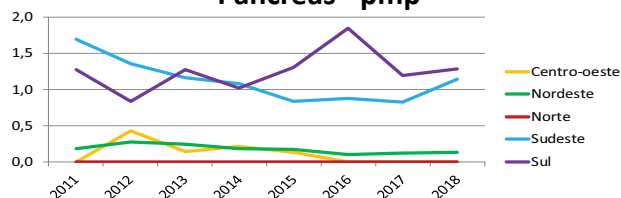

PÂNCREAS	2011	2012	2013	2014	2015	2016	2017	2018
Número absoluto	181	153	143	128	121	135	113	146
CENTRO-OESTE	0	6	2	3	2	0	0	0
NORDESTE	10	15	13	10	10	6	7	9
NORTE	0	0	0	0	0	0	0	0
SUDESTE	136	109	93	87	71	75	71	99
SUL	35	23	35	28	38	54	35	38
Número pmp	0,9	0,8	0,7	0,7	0,6	0,7	0,5	0,7
CENTRO-OESTE	0,0	0,4	0,1	0,2	0,1	0,0	0,0	0,0
NORDESTE	0,2	0,3	0,2	0,2	0,2	0,1	0,1	0,1
NORTE	0,0	0,0	0,0	0,0	0,0	0,0	0,0	0,0
SUDESTE	1,7	1,4	1,2	1,1	0,8	0,9	0,8	1,1
SUL	1,3	0,8	1,3	1,0	1,3	1,8	1,2	1,3

Coração - pmp

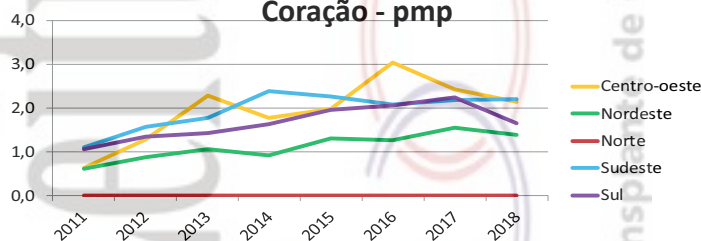

CORAÇÃO	2011	2012	2013	2014	2015	2016	2017	2018
Número absoluto	160	228	271	311	353	357	380	353
CENTRO-OESTE	9	18	32	25	30	47	38	34
NORDESTE	33	47	57	49	73	72	88	79
NORTE	0	0	0	0	0	0	0	0
SUDESTE	89	126	143	192	193	178	188	191
SUL	29	37	39	45	57	60	66	49
Número pmp	0,8	1,2	1,4	1,6	1,7	1,7	1,8	1,7
CENTRO-OESTE	0,6	1,3	2,3	1,8	2,0	3,0	2,4	2,1
NORDESTE	0,6	0,9	1,1	0,9	1,3	1,3	1,5	1,4
NORTE	0,0	0,0	0,0	0,0	0,0	0,0	0,0	0,0
SUDESTE	1,1	1,6	1,8	2,4	2,3	2,1	2,2	2,2
SUL	1,1	1,4	1,4	1,6	2,0	2,1	2,2	1,7

Pulmão - pmp

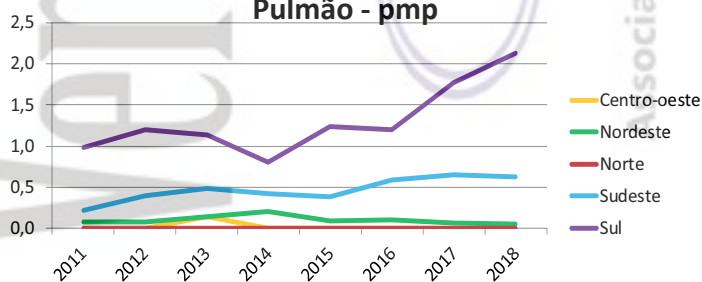

PULMÃO	2011	2012	2013	2014	2015	2016	2017	2018
Número absoluto	49	69	80	67	74	92	112	121
CENTRO-OESTE	0	0	2	0	0	0	0	0
NORDESTE	4	4	8	11	5	6	4	3
NORTE	0	0	0	0	0	0	0	0
SUDESTE	18	32	39	34	33	51	56	55
SUL	27	33	31	22	36	35	52	63
Número pmp	0,3	0,4	0,4	0,4	0,4	0,4	0,5	0,6
CENTRO-OESTE	0,0	0,0	0,1	0,0	0,0	0,0	0,0	0,0
NORDESTE	0,1	0,1	0,2	0,2	0,1	0,1	0,1	0,1
NORTE	0,0	0,0	0,0	0,0	0,0	0,0	0,0	0,0
SUDESTE	0,2	0,4	0,5	0,4	0,4	0,6	0,6	0,6
SUL	1,0	1,2	1,1	0,8	1,2	1,2	1,8	2,1

LISTA DE ESPERA

Pacientes ativos em Lista de Espera - (dezembro 2018)

Estado	RIM	FÍGADO	CORAÇÃO	PULMÃO	PÂNCREAS	PÂNC/RIM	CÓRNEA	TOTAL
Total - Brasil	22.581	1.184	282	185	24	410	8.788	33.454
Acre	20	9	0	0	0	0	24	53
Alagoas	251	0	7	0	0	0	87	345
Amazonas	0	0	0	0	0	0	52	52
Bahia	949	4	0	0	0	0	735	1.688
Ceará	696	173	22	3	0	8	0	902
Distrito Federal	326	18	15	0	0	0	246	605
Espírito Santo	896	53	7	0	0	0	126	1.082
Goiás	214	2	0	0	0	0	119	335
Maranhão	150	1	0	0	0	0	442	593
Mato Grosso	0	0	0	0	0	0	170	170
Mato Grosso do Sul	78	0	0	0	0	0	127	205
Minas Gerais	2.780	46	19	0	5	59	1.065	3.974
Pará	202	0	0	0	0	0	868	1.070
Paraíba	134	7	0	0	0	0	331	472
Paraná	947	170	24	0	0	15	31	1.187
Pernambuco	656	77	8	0	0	6	4	751
Piauí	177	0	0	0	0	0	343	520
Rio de Janeiro	1.007	50	11	0	0	1	1.097	2.166
Rio Grande do Norte	211	0	0	0	0	0	191	402
Rio Grande do Sul	974	129	15	81	4	4	49	1.256
Rondonia	81	0	0	0	0	0	154	235
Santa Catarina	299	22	2	0	0	9	34	366
São Paulo	11.533	423	151	101	15	308	2.273	14.804
Sergipe	0	0	1	0	0	0	166	167
Tocantins	0	0	0	0	0	0	54	54

Pacientes PEDIÁTRICOS ativos em Lista de Espera - (dezembro 2018)

Estado	RIM	FÍGADO	CORAÇÃO	PULMÃO	PÂNCREAS	PÂNC/RIM	CÓRNEA	TOTAL
Total - Brasil	300	55	48	22	0	0	210	635
Acre	0	0	0	0	0	0	0	0
Alagoas	1	0	0	0	0	0	11	12
Amazonas	0	0	0	0	0	0	5	5
Bahia	0	0	0	0	0	0	0	0
Ceará	11	0	6	0	0	0	0	17
Distrito Federal	0	0	0	0	0	0	0	0
Espírito Santo	9	0	0	0	0	0	6	15
Goiás	0	0	0	0	0	0	6	6
Maranhão	0	0	0	0	0	0	0	0
Mato Grosso	0	0	0	0	0	0	14	14
Mato Grosso do Sul	0	0	0	0	0	0	3	3
Minas Gerais	9	0	0	0	0	0	45	54
Pará	9	0	0	0	0	0	0	9
Paraíba	0	0	0	0	0	0	0	0
Paraná	9	1	1	0	0	0	2	13
Pernambuco	10	9	0	0	0	0	0	19
Piauí	1	0	0	0	0	0	13	14
Rio de Janeiro	5	11	2	0	0	0	28	46
Rio Grande do Norte	0	0	0	0	0	0	0	0
Rio Grande do Sul	15	3	5	7	0	0	1	31
Rondonia	0	0	0	0	0	0	0	0
Santa Catarina	2	0	0	0	0	0	0	2
São Paulo	219	31	34	15	0	0	73	372
Sergipe	0	0	0	0	0	0	3	3
Tocantins	0	0	0	0	0	0	0	0

LISTA DE ESPERA

Número de pacientes que ingressaram na lista de espera e mortalidade durante o ano de 2018, por estado

		RIM		FÍGADO		CORAÇÃO		PULMÃO		PÂNCREAS		PÂNCREAS/ RIM		CÓRNEA		TOTAL	
		Total	Pediátrico	Total	Pediátrico	Total	Pediátrico	Total	Pediátrico	Total	Pediátrico	Total	Pediátrico	Total	Pediátrico	Total	Pediátrico
Total - Brasil	Ingresso	10.637	284	2.908	260	450	51	152	12	39	0	195	0	16.303	539	30.684	1.146
	Mortalidade	1.299	12	1.253	44	132	23	35	1	4	0	27	0	101	0	2.851	80
Acre	Ingresso	14	0	29	0	0	0	0	0	0	0	0	0	27	0	70	0
	Mortalidade	0	0	0	0	0	0	0	0	0	0	0	0	0	0	0	0
Alagoas	Ingresso	38	0	0	0	9	0	0	0	0	0	0	0	118	0	165	0
	Mortalidade	11	0	0	0	0	0	0	0	0	0	0	0	0	0	11	0
Amazonas	Ingresso	1	0	0	0	0	0	0	0	0	0	0	0	249	13	250	13
	Mortalidade	0	0	0	0	0	0	0	0	0	0	0	0	0	0	0	0
Bahia	Ingresso	676	0	76	0	2	0	0	0	0	0	0	0	1027	0	1781	0
	Mortalidade	103	0	19	0	0	0	0	0	0	0	0	0	1	0	123	0
Ceará	Ingresso	345	20	381	7	43	7	3	0	1	0	5	0	583	20	1361	54
	Mortalidade	19	0	568	11	76	12	0	0	0	0	0	0	49	0	712	23
Distrito Federal	Ingresso	191	0	69	0	25	0	0	0	0	0	0	0	251	0	536	0
	Mortalidade	7	0	14	0	7	0	0	0	0	0	0	0	4	0	32	0
Espírito Santo	Ingresso	875	0	133	0	46	0	0	0	0	0	0	0	957	0	2011	0
	Mortalidade	168	0	60	0	5	0	0	0	0	0	0	0	0	0	233	0
Goiás	Ingresso	184	1	8	0	0	0	0	0	0	0	0	0	924	43	1116	44
	Mortalidade	10	0	0	0	0	0	0	0	0	0	0	0	0	0	10	0
Maranhão	Ingresso	70	4	1	0	0	0	0	0	0	0	0	0	304	1	375	5
	Mortalidade	6	0	0	0	0	0	0	0	0	0	0	0	6	0	12	0
Mato Grosso	Ingresso	0	0	0	0	0	0	0	0	0	0	0	0	315	22	315	22
	Mortalidade	0	0	0	0	0	0	0	0	0	0	0	0	0	0	0	0
Mato Grosso do Sul	Ingresso	47	0	0	0	0	0	0	0	0	0	0	0	301	9	348	9
	Mortalidade	6	0	0	0	0	0	0	0	0	0	0	0	1	0	7	0
Minas Gerais	Ingresso	341	7	31	0	20	1	0	0	2	0	12	0	398	23	804	31
	Mortalidade	25	0	7	1	3	0	0	0	0	0	0	0	0	0	35	1
Pará	Ingresso	185	3	0	0	0	0	0	0	0	0	0	0	297	0	482	3
	Mortalidade	12	0	0	0	0	0	0	0	0	0	0	0	9	0	21	0
Paraíba	Ingresso	202	1	10	0	0	0	0	0	0	0	0	0	258	0	470	1
	Mortalidade	36	0	6	0	0	0	0	0	0	0	0	0	15	0	57	0
Paraná	Ingresso	186	4	46	2	6	1	0	0	0	0	2	0	160	3	400	10
	Mortalidade	18	0	13	0	1	1	0	0	0	0	1	0	2	0	35	1
Pernambuco	Ingresso	639	16	293	34	55	5	0	0	0	0	11	0	984	67	1982	122
	Mortalidade	39	1	75	11	8	3	0	0	0	0	0	0	0	0	122	15
Piauí	Ingresso	129	1	0	0	0	0	0	0	0	0	0	0	206	19	335	20
	Mortalidade	16	0	0	0	0	0	0	0	0	0	0	0	2	0	18	0
Rio de Janeiro	Ingresso	640	0	283	0	21	0	0	0	0	0	3	0	1277	0	2224	0
	Mortalidade	16	0	31	0	4	0	0	0	0	0	0	0	6	0	57	0
Rio Grande do Norte	Ingresso	103	0	0	0	0	0	0	0	0	0	0	0	128	38	231	38
	Mortalidade	7	0	0	0	0	0	0	0	0	0	0	0	1	0	8	0
Rio Grande do Sul	Ingresso	743	39	221	28	26	6	86	5	2	0	1	0	972	41	2051	119
	Mortalidade	62	2	51	3	3	2	24	1	0	0	0	0	1	0	141	8
Rondônia	Ingresso	28	0	0	0	0	0	0	0	0	0	0	0	143	0	171	0
	Mortalidade	1	0	0	0	0	0	0	0	0	0	0	0	1	0	2	0
Santa Catarina	Ingresso	296	4	138	0	10	0	0	0	0	0	15	0	486	4	945	8
	Mortalidade	9	0	14	0	4	0	0	0	0	0	1	0	0	0	28	0
São Paulo	Ingresso	4704	184	1189	189	187	31	63	7	34	0	146	0	5738	232	12061	643
	Mortalidade	728	9	395	18	21	5	11	0	4	0	25	0	2	0	1186	32
Sergipe	Ingresso	0	0	0	0	0	0	0	0	0	0	0	0	138	4	138	4
	Mortalidade	0	0	0	0	0	0	0	0	0	0	0	0	1	0	1	0
Tocantins	Ingresso	0	0	0	0	0	0	0	0	0	0	0	0	62	0	62	0
	Mortalidade	0	0	0	0	0	0	0	0	0	0	0	0	0	0	0	0

DADOS POR ESTADO

Doação de órgãos x transplantes durante o ano de 2018

Estado	Total
SP	2.957
PR	1.227
RJ	846
MG	691
RS	683
SC	581
BA	541
PE	522
CE	516
GO	391
DF	245
MS	190
PI	172
ES	166
RN	159
PA	124
PB	118
MA	108
AM	96
RO	93
MT	90
SE	75
AL	65
AC	51
RR	32
TO	29
AP	10
Brasil	10.778

Número de Notificações, por estado.

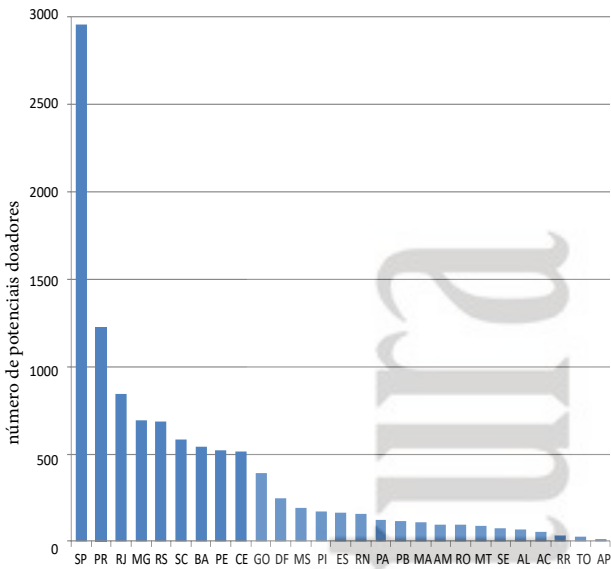

Estado	Total
PR	108,4
SC	83,0
DF	80,6
MS	70,0
SP	65,6
AC	61,5
RR	61,2
RS	60,3
GO	57,7
CE	57,2
PE	55,1
PI	53,4
RO	51,5
RJ	50,6
RN	45,3
ES	41,3
BA	35,3
SE	32,8
MG	32,7
PB	29,3
MT	26,9
AM	23,6
AL	19,3
TO	18,7
MA	15,4
PA	14,8
AP	12,5
Brasil	51,9

Número de Notificações, por milhão de população

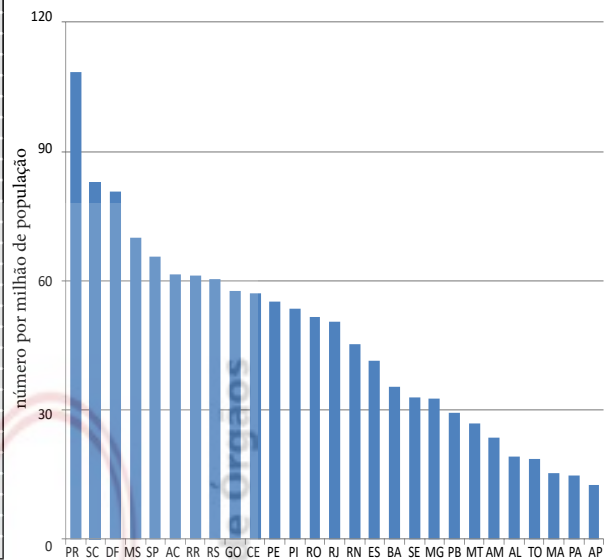

Estado	Total
SP	1.089
PR	540
SC	287
RJ	261
RS	238
MG	207
CE	206
PE	183
BA	133
GO	89
DF	53
MS	45
ES	36
RN	32
PA	20
AL	18
PI	16
RO	16
MA	14
AM	12
SE	10
AC	9
PB	7
TO	4
RR	3
MT	3
AP	0
Brasil	3.531

Número de doadores efetivos, por estado.

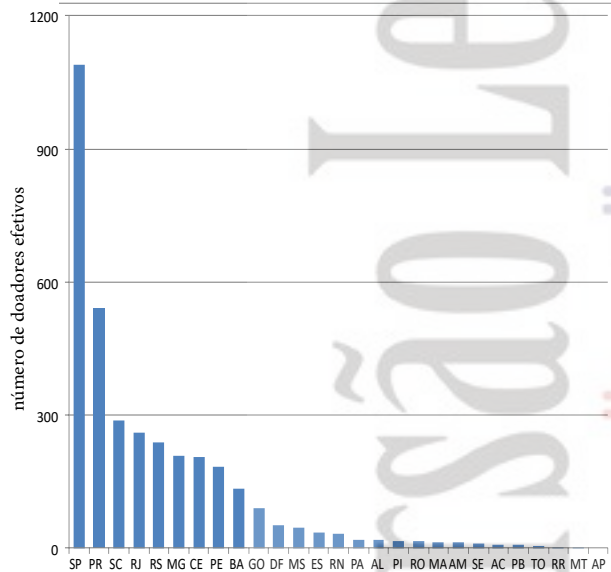

Estado	Total
PR	47,7
SC	41,0
SP	24,1
CE	22,8
RS	21,0
PE	19,3
DF	17,4
MS	16,6
RJ	15,6
GO	13,1
AC	10,8
MG	9,8
RN	9,1
ES	9,0
RO	8,9
BA	8,7
RR	5,7
AL	5,3
PI	5,0
SE	4,4
AM	3,0
TO	2,6
PA	2,4
MA	2,0
PB	1,7
MT	0,9
AP	0,0
Brasil	17,0

Número de doadores efetivos, por milhão de população

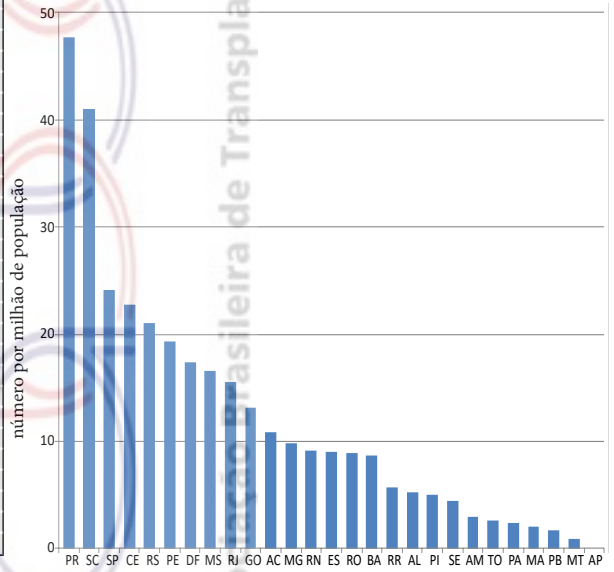

Estado	Total
PR	90,9
PE	69,2
SP	67,4
SC	64,1
RS	61,6
DF	60,9
CE	51,6
RJ	41,8
MG	34,2
ES	26,4
GO	24,8
AC	20,5
BA	16,5
RN	13,4
PA	7,5
AL	7,4
PB	7,0
RO	6,6
MS	6,3
PI	5,6
MA	4,9
AM	0,2
AP	0,0
MT	0,0
RR	0,0
SE	0,0
TO	0,0
Brasil	41,9

Número de transplantes de órgãos, por milhão de população

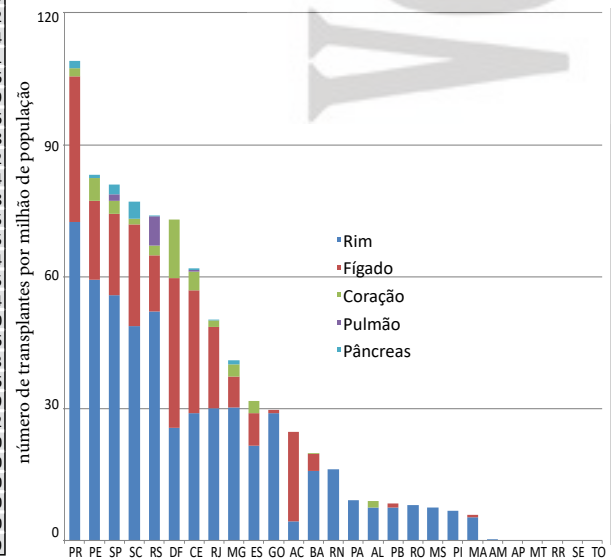

Estado	Total
PR	83,4
PE	66,2
SC	62,6
RS	57,9
DF	57,6
SP	53,7
CE	50,3
RJ	36,8
MG	26,3
GO	20,9
ES	20,9
AC	20,5
BA	15,3
RN	10,8
AL	6,8
PA	5,3
MS	5,2
RO	5,0
PB	4,2
MA	3,9
PI	3,1
AM	0,0
AP	0,0
MT	0,0
RR	0,0
SE	0,0
TO	0,0
Brasil	35,5

Número de transplantes de órgãos (doadores falecidos), por milhão de população

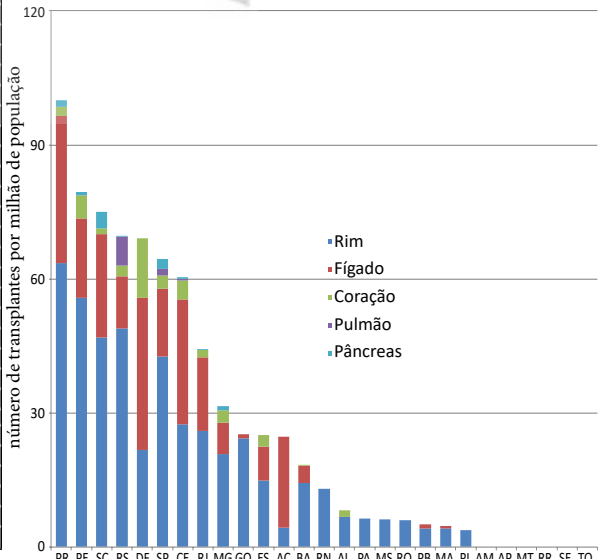

DADOS POR ESTADO

Número de notificações de potenciais doadores, doadores efetivos e doadores cujos órgãos foram transplantados por estado, durante o ano de 2018.

Estado	Notificações (potenciais doadores)		Não Doadores		Doadores Elegíveis		Doadores Efetivos		Doadores cujos órgãos foram transplantados		Doadores de Múltiplos Órgãos	
	Nº	pmp/ano	Nº	%	Nº	pmp/ano	Nº	pmp/ano	Nº	pmp/ano	Nº	%
Total - Brasil	10.778	51,9	7.247	(67%)	5.881	28,3	3.531	17,0	3.032	14,6	2.021	(67%)
Acre	51	61,5	42	(82%)	40	48,2	9	10,8	5	6,0	3	(60%)
Alagoas	65	19,3	47	(72%)	53	15,7	18	5,3	18	5,3	14	(78%)
Amapá	10	12,5	10	(100%)	0	0,0	0	0,0	0	0,0	0	(0%)
Amazonas	96	23,6	84	(88%)	60	14,8	12	3,0	12	3,0	3	(25%)
Bahia	541	35,3	408	(75%)	380	24,8	133	8,7	133	8,7	85	(64%)
Ceará	516	57,2	310	(60%)	459	50,9	206	22,8	194	21,5	152	(78%)
Distrito Federal	245	80,6	192	(78%)	148	48,7	53	17,4	47	15,5	32	(68%)
Espírito Santo	166	41,3	130	(78%)	117	29,1	36	9,0	35	8,7	29	(83%)
Goias	391	57,7	302	(77%)	268	39,5	89	13,1	80	11,8	48	(60%)
Maranhão	108	15,4	94	(87%)	75	10,7	14	2,0	11	1,6	4	(36%)
Mato Grosso	90	26,9	87	(97%)	35	10,5	3	0,9	2	0,6	2	(0%)
Mato Grosso do Sul	190	70,0	145	(76%)	160	59,0	45	16,6	43	15,8	30	(70%)
Minas Gerais	691	32,7	484	(70%)	307	14,5	207	9,8	197	9,3	183	(93%)
Pará	124	14,8	104	(84%)	92	11,0	20	2,4	20	2,4	8	(40%)
Paraíba	118	29,3	111	(94%)	63	15,7	7	1,7	6	1,5	5	(83%)
Paraná	1227	108,4	687	(56%)	986	87,1	540	47,7	428	37,8	306	(71%)
Pernambuco	522	55,1	339	(65%)	469	49,5	183	19,3	178	18,8	145	(81%)
Piauí	172	53,4	156	(91%)	76	23,6	16	5,0	14	4,3	11	(79%)
Rio de Janeiro	846	50,6	585	(69%)	724	43,3	261	15,6	220	13,2	153	(70%)
Rio Grande do Norte	159	45,3	127	(80%)	140	39,9	32	9,1	32	9,1	20	(63%)
Rio Grande do Sul	683	60,3	445	(65%)	581	51,3	238	21,0	186	16,4	108	(58%)
Rondonia	93	51,5	77	(83%)	65	36,0	16	8,9	12	6,6	2	(17%)
Roraima	32	61,2	29	(91%)	11	21,0	3	5,7	3	5,7	3	(100%)
Santa Catarina	581	83,0	294	(51%)	504	72,0	287	41,0	219	31,3	166	(76%)
São Paulo	2957	65,6	1868	(63%)		0,0	1089	24,1	923	20,5	497	(54%)
Sergipe	75	32,8	65	(87%)	48	21,0	10	4,4	10	4,4	8	(80%)
Tocantins	29	18,7	25	(86%)	20	12,9	4	2,6	4	2,6	4	(100%)

O número por milhão de população dos doadores elegíveis nacionais (36,7*), foi calculado sem a população de São Paulo que não enviou os dados.

fonte: Centrais Estaduais de Transplantes

Percentual de efetivação de doadores em relação ao número de notificações

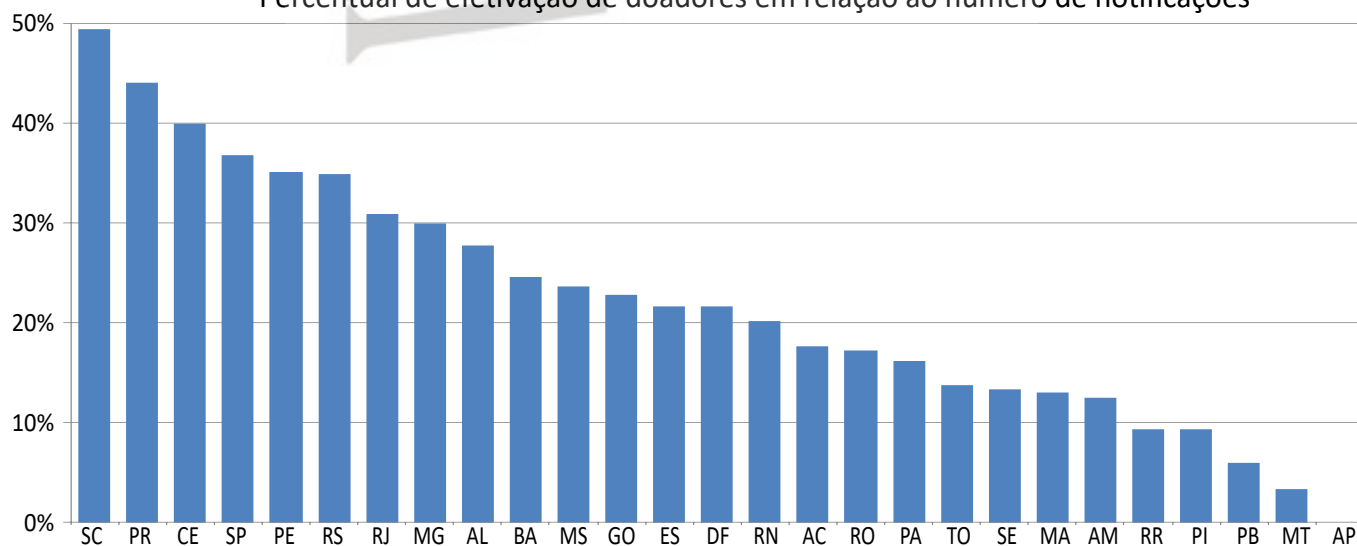

DADOS POR ESTADO

Causas da não concretização da doação de órgãos de potenciais doadores notificados nos estados brasileiros, durante o ano de 2018.

Estado	Notificações	Entrevistas		Afastados por:											
				Contra-Indicação Médica		Parada Cardíaca		Morte Encefálica não confirmada		Outros					
				Nº	%	Nº	%	Nº	%	Nº	%				
Total - Brasil	10.778	6.441	2.753 (43%)	1.545 (14%)	988 (9%)	709 (7%)	1.252 (12%)								
Acre	51	25	14 (56%)	16 (31%)	1 (2%)	10 (20%)	1 (2%)								
Alagoas	65	39	17 (44%)	10 (15%)	1 (2%)	11 (17%)	8 (12%)								
Amapá	10	0	0 (0%)	0 (0%)	0 (0%)	0 (0%)	10 (0%)								
Amazonas	96	35	22 (63%)	16 (17%)	1 (1%)	36 (38%)	9 (9%)								
Bahia	541	371	207 (56%)	88 (16%)	83 (15%)	0 (0%)	30 (6%)								
Ceará	516	322	116 (36%)	136 (26%)	52 (10%)	4 (1%)	2 (0%)								
Distrito Federal	245	100	36 (36%)	55 (22%)	0 (0%)	97 (40%)	4 (2%)								
Espírito Santo	166	93	40 (43%)	28 (17%)	6 (4%)	43 (26%)	13 (8%)								
Goiás	391	260	158 (61%)	77 (20%)	3 (1%)	51 (13%)	13 (3%)								
Maranhão	108	45	31 (69%)	29 (27%)	6 (6%)	5 (5%)	23 (21%)								
Mato Grosso	90	25	20 (80%)	12 (13%)	6 (7%)	44 (49%)	5 (6%)								
Mato Grosso do Sul	190	109	58 (53%)	47 (25%)	1 (1%)	31 (16%)	8 (4%)								
Minas Gerais	691	259	173 (67%)	59 (9%)	109 (16%)	10 (1%)	133 (19%)								
Pará	124	80	53 (66%)	18 (15%)	3 (2%)	28 (23%)	2 (2%)								
Paraíba	118	44	30 (68%)	21 (18%)	5 (4%)	49 (42%)	6 (5%)								
Paraná	1227	844	227 (27%)	248 (20%)	102 (8%)	29 (2%)	81 (7%)								
Pernambuco	522	339	156 (46%)	122 (23%)	2 (0%)	52 (10%)	7 (1%)								
Piauí	172	69	51 (74%)	100 (58%)	1 (1%)	0 (0%)	4 (2%)								
Rio de Janeiro	846	350	173 (49%)	108 (13%)	123 (15%)	39 (5%)	142 (17%)								
Rio Grande do Norte	159	108	70 (65%)	22 (14%)	12 (8%)	18 (11%)	5 (3%)								
Rio Grande do Sul	683	456	195 (43%)	131 (19%)	22 (3%)	93 (14%)	4 (1%)								
Rondonia	93	49	29 (59%)	20 (22%)	4 (4%)	19 (20%)	5 (5%)								
Roraima	32	11	8 (73%)	5 (16%)	9 (28%)	4 (13%)	3 (9%)								
Santa Catarina	581	457	150 (33%)	84 (14%)	40 (7%)	0 (0%)	20 (3%)								
São Paulo	2957	1905	689 (36%)	77 (3%)	396 (13%)	0 (0%)	706 (24%)								
Sergipe	75	35	23 (66%)	9 (12%)	0 (0%)	27 (36%)	6 (8%)								
Tocantins	29	11	7 (64%)	7 (24%)	0 (0%)	9 (31%)	2 (7%)								

fonte: Centrais Estaduais de Transplantes

DADOS POR ESTADO

Perfil etário, gênero, causa do óbito e grupo sanguíneo dos doadores de órgãos nos estados brasileiros

Estado	Gênero		Causa da óbito			Faixa Etária							Grupo Sanguíneo			
	Masc	Fem	TCE	AVC	Outros	≤5	6-10	11-17	18-34	35-49	50-64	≥65	A	AB	B	O
TOTAL - Brasil	2126	1405	1151	1889	491	50	33	146	713	939	1231	419	1263	123	370	1775
Percentual	60%	40%	33%	53%	14%	1%	1%	4%	20%	27%	35%	12%	36%	3%	10%	50%
Acre	7	2	3	5	1	0	0	0	3	5	1	0	2	0	2	5
Alagoas	7	11	7	11	0	0	0	3	4	5	3	3	4	2	2	10
Amapá	0	0	0	0	0	0	0	0	0	0	0	0	0	0	0	0
Amazonas	8	4	6	5	1	0	0	0	4	4	4	0	6	0	1	5
Bahia	78	55	43	65	25	4	0	9	29	37	43	11	36	3	21	73
Ceará	134	72	118	75	13	1	1	16	60	57	44	27	74	6	21	105
Distrito Federal	38	15	24	14	15	3	1	6	17	13	13	0	15	3	4	31
Espírito Santo	21	15	17	15	4	1	0	2	12	8	12	1	13	3	4	16
Goiás	57	32	34	36	19	1	1	5	17	31	28	6	36	1	14	38
Maranhão	9	5	8	4	2	0	0	0	6	3	5	0	5	0	1	8
Mato Grosso	3	0	3	0	0	0	0	1	1	1	0	0	0	0	0	3
Mato Grosso do Sul	28	17	20	22	3	0	0	2	11	12	14	6	13	1	6	25
Minas Gerais	122	85	46	142	19	2	5	13	56	61	60	10	78	7	28	94
Pará	17	3	15	5	0	0	0	1	8	8	2	1	6	0	2	12
Paraíba	3	4	4	0	3	0	0	1	4	2	0	0	1	0	0	6
Paraná	319	221	150	258	132	8	4	23	84	116	205	100	201	36	41	262
Pernambuco	115	68	82	91	10	0	3	3	49	57	56	15	64	8	13	98
Piauí	11	5	10	5	1	0	0	0	5	5	6	0	6	0	3	7
Rio de Janeiro	163	98	71	126	64	4	0	17	43	60	100	37	97	2	26	136
Rio Grande do Norte	22	10	12	17	3	0	0	3	7	8	11	3	7	0	8	17
Rio Grande do Sul	125	113	62	148	28	6	4	8	36	45	95	44	91	7	24	116
Rondonia	15	1	7	6	3	0	0	1	6	5	4	0	5	0	3	8
Roraima	2	1	1	1	1	0	1	0	1	0	1	0	3	0	0	0
Santa Catarina	174	113	86	156	45	3	4	3	57	72	99	49	118	6	28	135
São Paulo	642	447	316	676	97	17	8	29	187	320	423	105	377	38	115	559
Sergipe	5	5	4	5	1	0	0	0	5	3	1	1	3	0	3	4
Tocantins	1	3	2	1	1	0	1	0	1	1	1	0	2	0	0	2

fonte: Centrais Estaduais de Transplantes

ACRE

População atual	829.619 (0,4%)	Necessidade anual estimada e nº de transplantes	Córnea	Rim	Fígado	Coração	Pulmão
Rio Branco	383.443	Necessidade estimada	75	50	21	7	7
Extensão territorial (Km ²)	152.581,39	Transplantes realizados	19	3	14	0	0

Número de Óbitos por ano	2011	2012	2013	2014	2015	2016	2017	2018
Todas as causas	3.157	3.293	3.318	3.476	3.517	3.763	Indisponível	Indisponível
Causas externas	488	531	522	550	507	655	Indisponível	Indisponível
Causas neurológicas	43	57	64	55	65	67	Indisponível	Indisponível
População (IBGE)	733.559	733.559	733.559	733.559	790.101	803.513	816.687	829.619

IBGE* - a partir do ano de 2015, o RBT passou a utilizar a estimativa da população. (antes era utilizado o CENSO)

HOSPITAIS	% Brasil
Nº Total	21 (0,3)
Capital do estado	9
Interior	12
Nº de leitos	1.426 (0,3)
Nº de leitos UTI	73 (0,2)
Hospitais com mais de 80 leitos	5
Hospital de ensino	0
Escolas médicas	3 (0,8)
Nº serviços de neurocirurgia	2 (0,5)
Número de CIHDOTTS	4
Número de OPOS	1

Fonte: <http://cnes.datasus.gov.br> 20/12/2017

CNCDO: Regiane Clélia Ferrari
Fone: (68) 3227-6399
E-Mail: cncdoacre@gmail.com

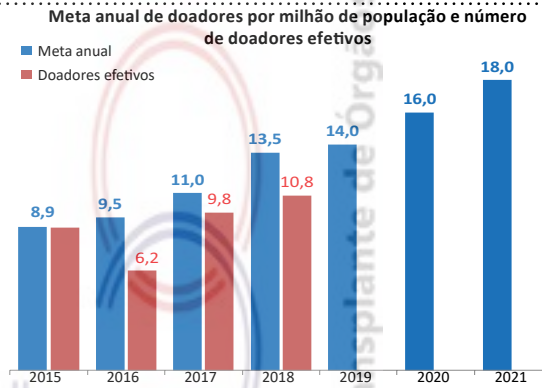

DOAÇÃO DE ÓRGÃOS

Potenciais doadores notificados - pmp

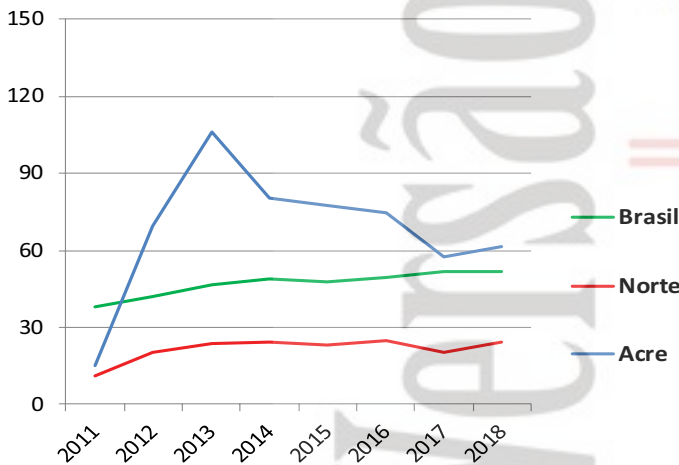

Doadores efetivos - pmp

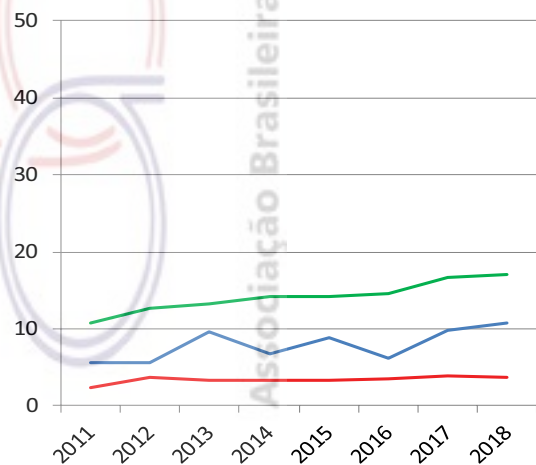

	2011	2012	2013	2014	2015	2016	2017	2018
Número de doadores efetivos	4	4	7	5	7	5	8	9
Número de doadores efetivos (pmp)	5,5	5,5	9,5	6,8	8,9	6,2	9,8	10,8
Número de notificações (potenciais doadores)	11	51	78	59	61	60	47	51
Número de notificações (pmp)	15,0	69,5	106,3	80,4	77,2	74,6	57,5	61,5
Recusa familiar	3	21	29	19	25	22	11	14
Percentual de recusa das entrevistas	Indisponível	78	76	73	76	81	50	56
Parada cardíaca	0	0	3	0	1	0	0	1
Contraindicação médica	1	5	16	14	14	24	12	16
Outros	3	21	23	21	14	9	16	11



TRANSPLANTE DE ÓRGÃOS

RIM com doador falecido - pmp

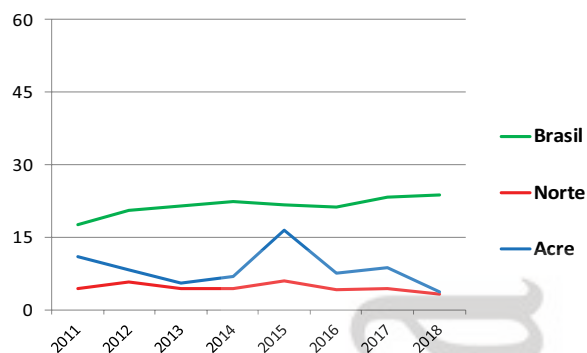

RIM com doador vivo - pmp

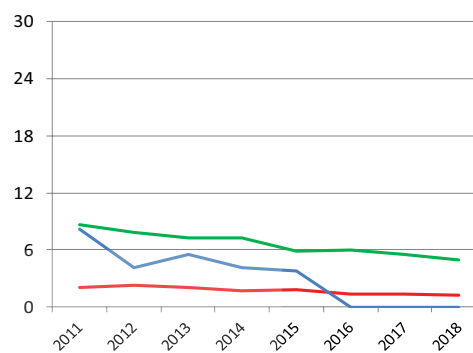

FÍGADO - pmp

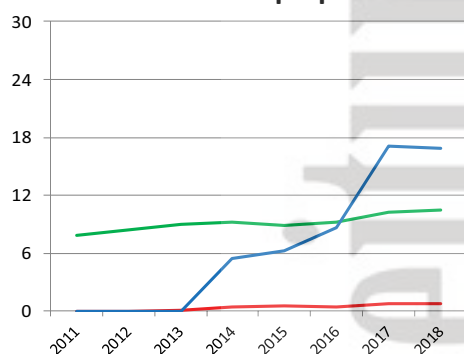

CÓRNEA- pmp

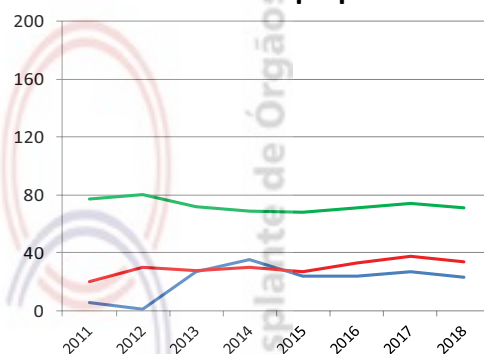

Número de equipes que realizaram transplantes durante o ano	2011	2012	2013	2014	2015	2016	2017	2018
CÓRNEA	1	1	1	1	1	1	1	7
RIM	1	1	1	1	1	1	1	1
FÍGADO	0	0	0	1	1	1	1	1
PÂNCREAS (não realiza)								
CORAÇÃO (não realiza)								
PULMÃO (não realiza)								

Número absoluto de transplantes	2011	2012	2013	2014	2015	2016	2017	2018
CÓRNEA	4	1	20	26	19	19	22	19
RIM	14	9	8	8	16	6	7	3
doador vivo	6	3	4	3	3	0	0	0
doador falecido	8	6	4	5	13	6	7	3
FÍGADO	0	0	0	4	5	7	14	14
PÂNCREAS (não realiza)								
CORAÇÃO (não realiza)								
PULMÃO (não realiza)								

Número de transplantes pmp	2011	2012	2013	2014	2015	2016	2017	2018
CÓRNEA	5,5	1,4	27,3	35,4	24,0	23,6	26,9	22,9
RIM	19,1	12,3	10,9	10,9	20,3	7,5	8,6	3,6
doador vivo	8,2	4,1	5,5	4,1	3,8	0,0	0,0	0,0
doador falecido	10,9	8,2	5,5	6,8	16,5	7,5	8,6	3,6
FÍGADO	0,0	0,0	0,0	5,5	6,3	8,7	17,1	16,9
PÂNCREAS (não realiza)								
CORAÇÃO (não realiza)								
PULMÃO (não realiza)								

ALAGOAS

População atual	3.375.823 (1,6%)	Necessidade anual estimada e nº de transplantes				
Maceió	1.029.129	Córnea	Rim	Fígado	Coração	Pulmão
Extensão territorial (Km ²)	27.767,66	Necessidade estimada				
		304	203	84	27	27
		Transplantes realizados				
		79	21	0	4	0

Número de Óbitos por ano	2011	2012	2013	2014	2015	2016	2017	2018
Todas as causas	18.645	18.376	19.243	19.065	19.756	20.769	Indisponível	Indisponível
Causas externas	3.572	3.367	3.514	3.463	2.986	3.096	Indisponível	Indisponível
Causas neurológicas	197	240	277	275	349	335	Indisponível	Indisponível
População (IBGE)	3.120.494	3.120.494	3.120.494	3.120.494	3.321.730	3.340.932	3.358.963	3.375.823

IBGE* - a partir do ano de 2015, o RBT passou a utilizar a estimativa da população. (antes era utilizado o CENSO)

HOSPITAIS	% Brasil
Nº Total	72 (1,1)
Capital do estado	36
Interior	36

CNCDO: Daniela Barbosa Ramos
 Fone/Fax: (82) 3376-8186 / (82) 3315-7440
 E-Mail: doevinda@saude.al.gov.br

Nº de leitos	5.585 (1,2)
Nº de leitos UTI	469 (1,1)
Hospitais com mais de 80 leitos	27
Hospital de ensino	0
Escolas médicas	7 (1,9%)
Nº serviços de neurocirurgia	7 (1,5)
Número de CIHDOTTS	2
Número de OPOs	1

Fonte: <http://cnes.datasus.gov.br> 20/12/2017

Meta anual de doadores por milhão de população e número de doadores efetivos

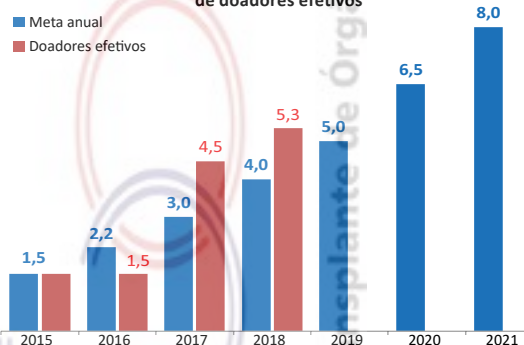

DOAÇÃO DE ÓRGÃOS

Potenciais doadores notificados - pmp



Doadores efetivos - pmp

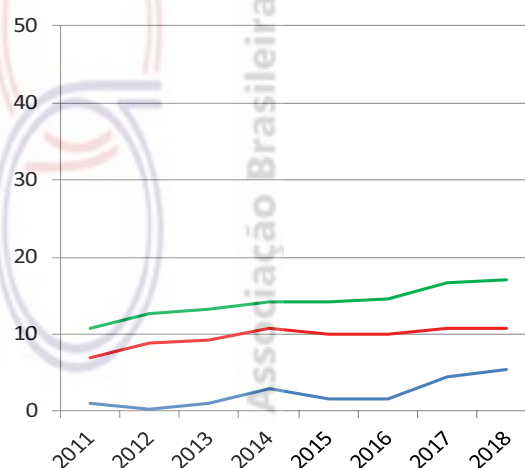

	2011	2012	2013	2014	2015	2016	2017	2018
Número de doadores efetivos	3	1	3	9	5	5	15	18
Número de doadores efetivos (pmp)	1,0	0,3	1,0	2,9	1,5	1,5	4,5	5,3
Número de notificações (potenciais doadores)	12	2	16	41	53	35	59	65
Número de notificações (pmp)	3,8	0,6	5,1	13,1	16,0	10,5	17,6	18,4
Recusa familiar	0	0	4	5	8	12	14	17
Percentual de recusa das entrevistas	Indisponível	0	44	31	47	71	44	44
Parada cardíaca	0	0	0	0	4	4	2	1
Contraindicação médica	1	0	4	6	0	0	3	10
Outros	8	1	5	21	36	14	25	19

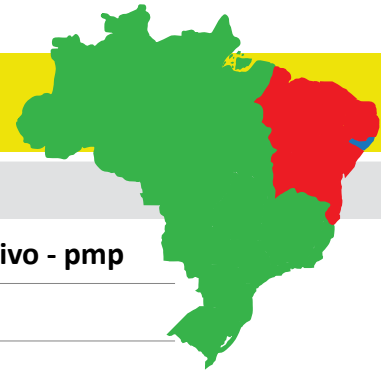

TRANSPLANTE DE ÓRGÃOS

RIM com doador falecido - pmp

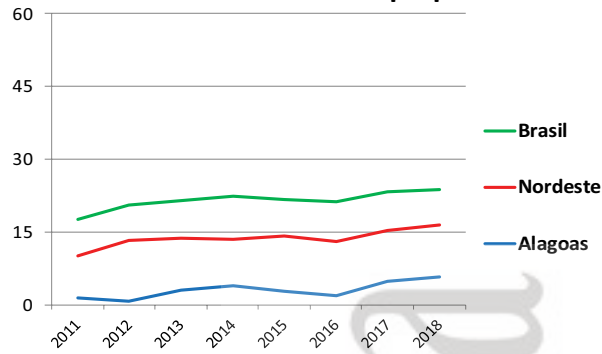

RIM com doador vivo - pmp

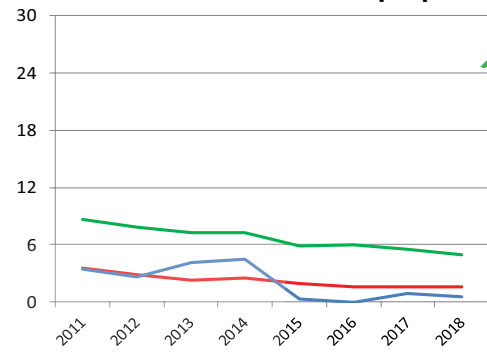

FÍGADO - pmp (não realiza)

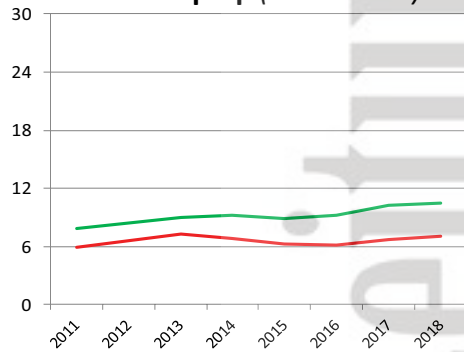

CÓRNEA- pmp

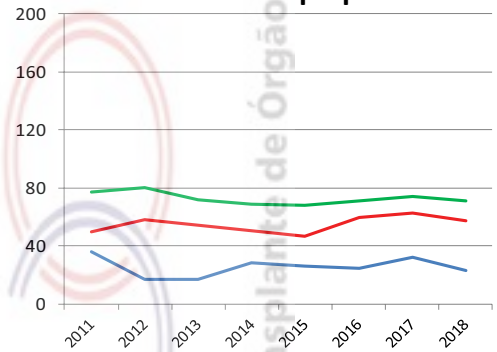

Número de equipes que realizaram transplantes durante o ano

	2011	2012	2013	2014	2015	2016	2017	2018
CÓRNEA	Indisponível	Indisponível	Indisponível	Indisponível	Indisponível	Indisponível	Indisponível	Indisponível
RIM	2	2	3	4	4	2	4	4
FÍGADO (não realiza)								
PÂNCREAS (não realiza)								
CORAÇÃO	0	0	0	1	1	1	1	1
PULMÃO (não realiza)								

Número absoluto de transplantes

	2011	2012	2013	2014	2015	2016	2017	2018
CÓRNEA	113	54	52	90	86	82	109	79
RIM - total	15	10	22	26	10	6	19	21
doador vivo	11	8	13	14	1	0	3	2
doador falecido	4	2	9	12	9	6	16	19
FÍGADO (não realiza)								
PÂNCREAS (não realiza)								
CORAÇÃO	0	0	0	3	2	2	6	4
PULMÃO (não realiza)								

Número de transplantes pmp

	2011	2012	2013	2014	2015	2016	2017	2018
CÓRNEA	36,2	17,3	16,7	28,8	25,9	24,5	32,5	23,4
RIM - total	4,8	3,2	7,1	8,3	3,0	1,8	5,7	6,2
doador vivo	3,5	2,6	4,2	4,5	0,3	0,0	0,9	0,6
doador falecido	1,3	0,6	2,9	3,8	2,7	1,8	4,8	5,6
FÍGADO (não realiza)								
PÂNCREAS (não realiza)								
CORAÇÃO	0,0	0,0	0,0	1,0	0,6	0,6	1,8	1,2
PULMÃO (não realiza)								

AMAPÁ

População atual	797.722 (0,4%)	Necessidade anual estimada e nº de transplantes				
Macapá	474.706	Córnea	Rim	Fígado	Coração	Pulmão
Extensão territorial (Km²)	142.814,59	Necessidade estimada				
		72	48	20	6	6
		Transplantes realizados				
		0	0	0	0	0

Número de Óbitos por ano	2011	2012	2013	2014	2015	2016	2017	2018
Todas as causas	2.495	2.601	2.680	2.852	2.946	2.995	Indisponível	Indisponível
Causas externas	488	536	545	543	554	600	Indisponível	Indisponível
Causas neurológicas	35	30	55	47	49	72	Indisponível	Indisponível
População (IBGE)	669.526	669.526	669.526	669.526	750.912	766.679	782.295	797.722

IBGE* - a partir do ano de 2015, o RBT passou a utilizar a estimativa da população. (antes era utilizado o CENSO)

HOSPITAIS	% Brasil
Nº Total	9 (0,1)
Capital do estado	5
Interior	4
Nº de leitos	1.023 (0,2)
Nº de leitos UTI	83 (0,2)
Hospitais com mais de 80 leitos	5
Hospital de ensino	0
Escolas médicas	2 (0,5%)
Nº serviços de neurocirurgia	1 (0,2)
Número de CIHDOTTs	1
Número de OPOs	0

Fonte: <http://cnes.datasus.gov.br> 20/12/2017

CNCDO: Eduardo Monteiro Cardoso
 Fone: (96) 99177-9328
 E-Mail: cncdo@saude.ap.gov.br

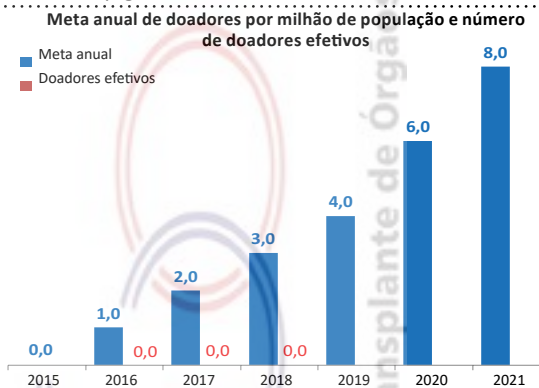

DOAÇÃO DE ÓRGÃOS

Potenciais doadores notificados - pmp (não realiza)

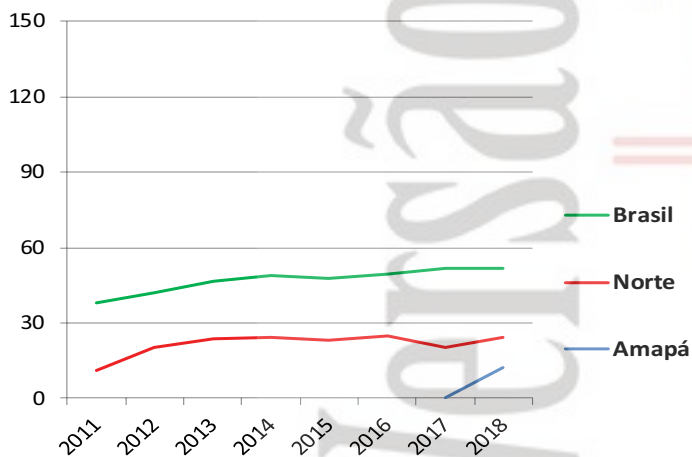

Doadores efetivos - pmp (não realiza)

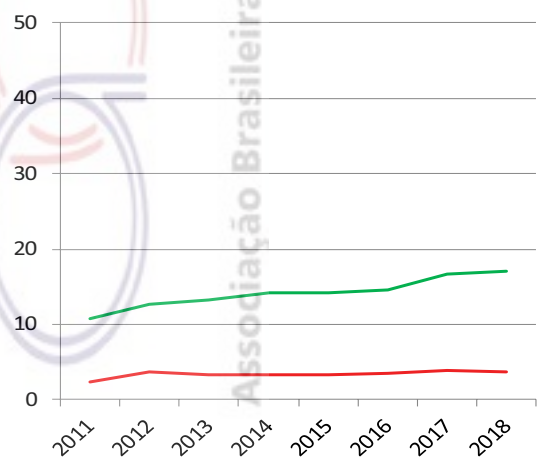

	2011	2012	2013	2014	2015	2016	2017	2018
Número de doadores efetivos								0
Número de doadores efetivos (pmp)								0,0
Número de notificações (potenciais doadores)								10
Número de notificações (pmp)								12,5
Recusa familiar								0
Percentual de recusa das entrevistas								0
Parada cardíaca								0
Contraindicação médica								0
Outros								10

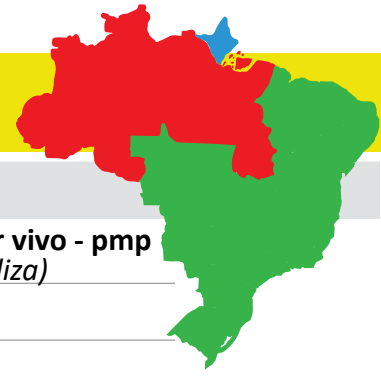

TRANSPLANTE DE ÓRGÃOS

RIM com doador falecido - pmp (não realiza)

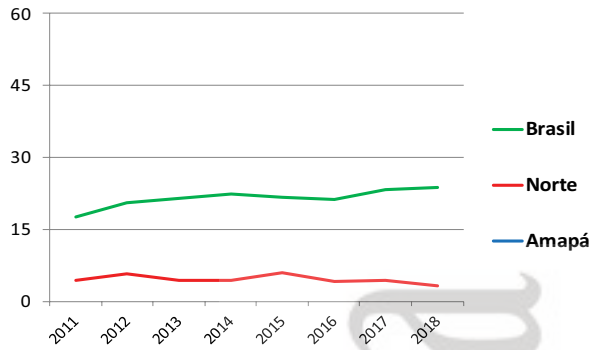

RIM com doador vivo - pmp (não realiza)

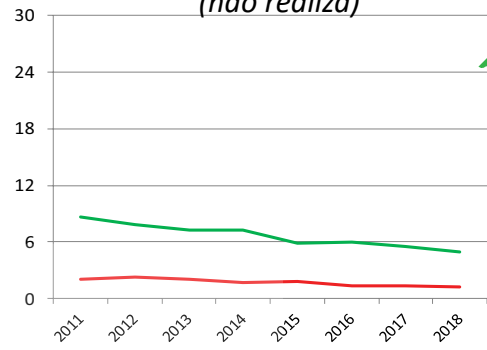

FÍGADO - pmp (não realiza)

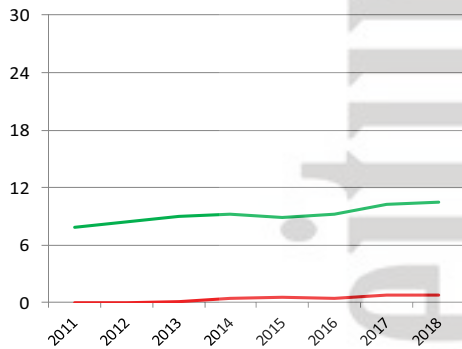

CÓRNEA- pmp (não realiza)

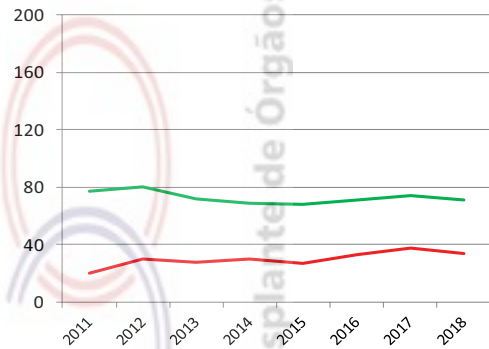

Número de equipes que realizaram transplantes durante o ano	2011	2012	2013	2014	2015	2016	2017	2018
CÓRNEA (não realiza)								
RIM (não realiza)								
FÍGADO (não realiza)								
PÂNCREAS (não realiza)								
CORAÇÃO (não realiza)								
PULMÃO (não realiza)								
Número absoluto de transplantes	2011	2012	2013	2014	2015	2016	2017	2018
CÓRNEA (não realiza)								
RIM - total (não realiza)								
doador vivo								
doador falecido								
FÍGADO (não realiza)								
PÂNCREAS (não realiza)								
CORAÇÃO (não realiza)								
PULMÃO (não realiza)								
Número de transplantes pmp	2011	2012	2013	2014	2015	2016	2017	2018
CÓRNEA (não realiza)								
RIM - total (não realiza)								
doador vivo								
doador falecido								
FÍGADO (não realiza)								
PÂNCREAS (não realiza)								
CORAÇÃO (não realiza)								
PULMÃO (não realiza)								

AMAZONAS

População atual	4.063.614 (2,0%)	Necessidade anual estimada e nº de transplantes	Córnea	Rim	Fígado	Coração	Pulmão
Manaus	2.130.264	Necessidade estimada	366	244	102	33	33
Extensão territorial (Km²)	1.570.745,68	Transplantes realizados	177	1	0	0	0

Número de Óbitos por ano	2011	2012	2013	2014	2015	2016	2017	2018
Todas as causas	14.227	14.847	15.129	15.879	16.675	16.799	Indisponível	Indisponível
Causas externas	2.527	2.678	2.596	2.721	2.989	2.821	Indisponível	Indisponível
Causas neurológicas	170	221	234	261	255	263	Indisponível	Indisponível
População (IBGE)	3.483.985	3.483.985	3.483.985	3.483.985	3.873.743	3.938.336	4.001.667	4.063.614

IBGE* - a partir do ano de 2015, o RBT passou a utilizar a estimativa da população. (antes era utilizado o CENSO)

HOSPITAIS	% Brasil
Nº Total	103 (1,5)
Capital do estado	43
Interior	60
Nº de leitos	6.389 (1,4)
Nº de leitos UTI	518 (1,2)
Hospitais com mais de 80 leitos	27
Hospital de ensino	3
Escolas médicas	11 (2,9%)
Nº serviços de neurocirurgia	5 (1,1)
Número de CIHDOTTS	4
Número de OPOs	1

Fonte: <http://cnes.datasus.gov.br> 20/12/2017

CNCDO: Leny Nascimento da Motta Passos
Fone/ Fax: (92) 3664-2616
E-Mail: cncdo.am@saude.gov.br

Meta anual de doadores por milhão de população e número de doadores efetivos

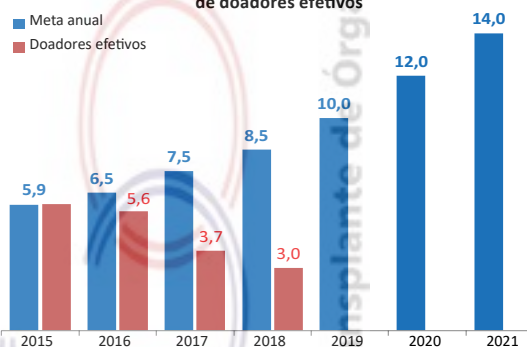

DOAÇÃO DE ÓRGÃOS

Potenciais doadores notificados - pmp

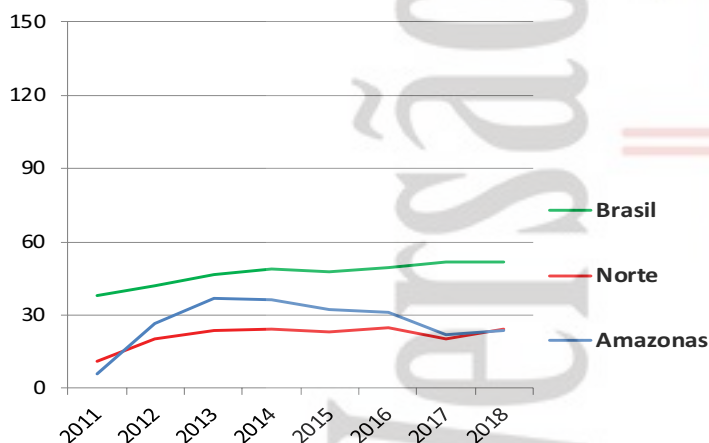

Doadores efetivos - pmp

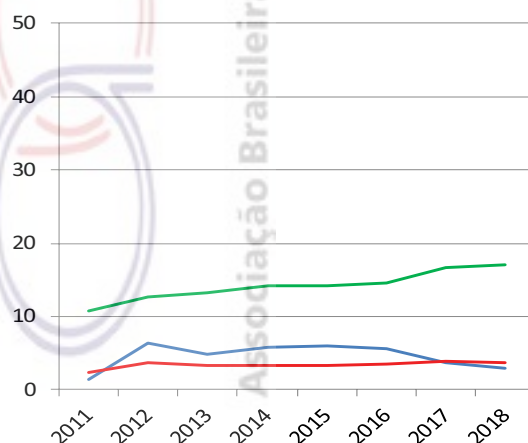

	2011	2012	2013	2014	2015	2016	2017	2018
Número de doadores efetivos	5	22	17	20	23	22	15	12
Número de doadores efetivos (pmp)	1,4	6,3	4,9	5,7	5,9	5,6	3,7	3,0
Número de notificações (potenciais doadores)	21	92	129	126	126	123	88	96
Número de notificações (pmp)	6,0	26,4	37,0	36,2	32,5	31,2	22,0	23,6
Recusa familiar	9	30	41	42	34	20	19	22
Percentual de recusa das entrevistas	Indisponível	57	65	66	57	44	56	63
Parada cardíaca	2	1	2	0	2	2	0	1
Contraindicação médica	2	18	28	12	9	18	13	16
Outros	3	21	41	52	58	61	41	45



TRANSPLANTE DE ÓRGÃOS

RIM com doador falecido - pmp

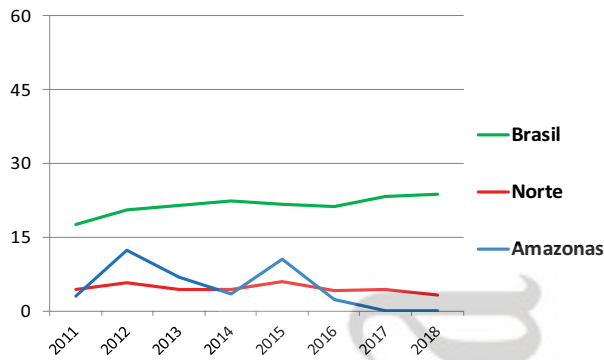

RIM com doador vivo - pmp

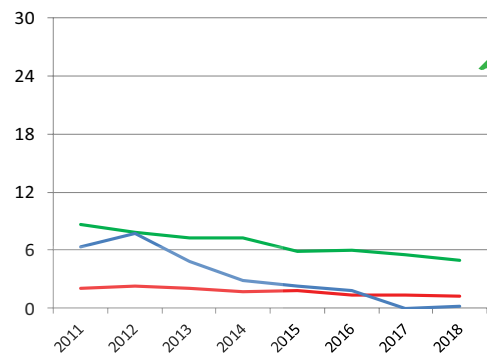

FÍGADO - pmp

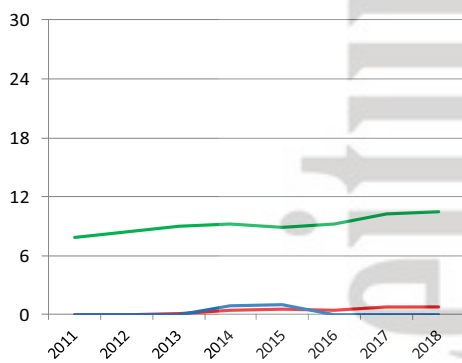

CÓRNEA- pmp

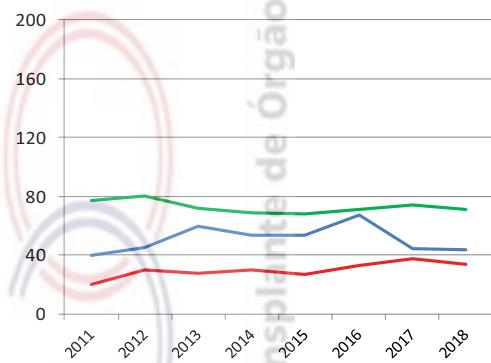

Número de equipes que realizaram transplantes durante o ano	2011	2012	2013	2014	2015	2016	2017	2018
CÓRNEA	3	3	3	3	4	4	4	4
RIM	1	1	1	1	1	1	0	1
FÍGADO	0	0	0	1	1	0	0	0
PÂNCREAS (não realiza)								
CORAÇÃO (não realiza)								
PULMÃO (não realiza)								

Número absoluto de transplantes	2011	2012	2013	2014	2015	2016	2017	2018
CÓRNEA	139	159	209	187	207	266	179	177
RIM - total	32	70	41	22	50	16	0	1
doador vivo	22	27	17	10	9	7	0	1
doador falecido	10	43	24	12	41	9	0	0
FÍGADO	0	0	0	3	4	0	0	0
PÂNCREAS (não realiza)								
CORAÇÃO (não realiza)								
PULMÃO (não realiza)								

Número de transplantes pmp	2011	2012	2013	2014	2015	2016	2017	2018
CÓRNEA	39,9	45,6	60,0	53,7	53,4	67,5	44,7	43,6
RIM - total	9,2	20,1	11,8	6,3	12,9	4,1	0,0	0,2
doador vivo	6,3	7,7	4,9	2,9	2,3	1,8	0,0	0,2
doador falecido	2,9	12,3	6,9	3,4	10,6	2,3	0,0	0,0
FÍGADO	0,0	0,0	0,0	0,9	1,0	0,0	0,0	0,0
PÂNCREAS (não realiza)								
CORAÇÃO (não realiza)								
PULMÃO (não realiza)								

BAHIA

População atual	15.344.447 (7,4%)	Necessidade anual estimada e nº de transplantes	Córnea	Rim	Fígado	Coração	Pulmão
Salvador	2.953.986	Necessidade estimada	1.381	921	384	123	123
Extensão territorial (Km ²)	564.692,67	Transplantes realizados	514	202	49	2	0

Número de Óbitos por ano	2011	2012	2013	2014	2015	2016	2017	2018
Todas as causas	78.046	80.311	81.423	83.630	87.083	88.094	Indisponível	Indisponível
Causas externas	11.968	13.233	12.545	13.047	12.751	13.707	Indisponível	Indisponível
Causas neurológicas	1.132	1.127	1.287	1.355	1.442	1.531	Indisponível	Indisponível
População (IBGE)	14.016.906	14.016.906	14.016.906	14.016.906	15.126.371	15.203.934	15.276.566	15.344.447

IBGE* - a partir do ano de 2015, o RBT passou a utilizar a estimativa da população. (antes era utilizado o CENSO)

HOSPITAIS	% Brasil
Nº Total	652 (9,7)
Capital do estado	116
Interior	536

Nº de leitos	31.195 (6,7)
Nº de leitos UTI	2.092 (4,7)
Hospitais com mais de 80 leitos	88
Hospital de ensino	6
Escolas médicas	24 (6,4%)
Nº serviços de neurocirurgia	29 (6,1)
Número de CIHDOTTS	15
Número de OPOs	7

Fonte: <http://cnes.datasus.gov.br> 20/12/2017

CNCDO: Rita de Cassia Martins Pinto Pedrosa
Fone: (71) 3356-6776
E-Mail: transplantes.ba@gmail.com

Meta anual de doadores por milhão de população e número de doadores efetivos

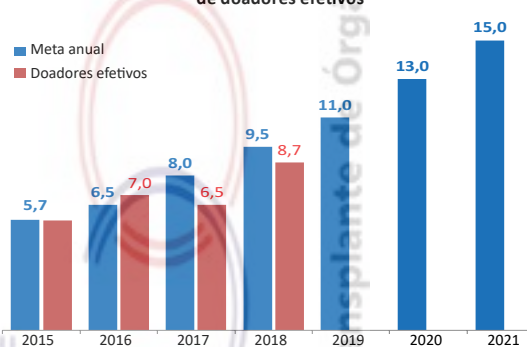

DOAÇÃO DE ÓRGÃOS

Potenciais doadores notificados - pmp

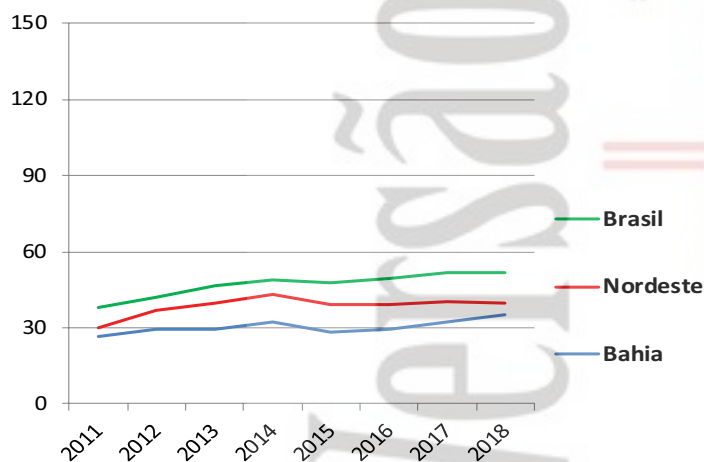

Doadores efetivos - pmp

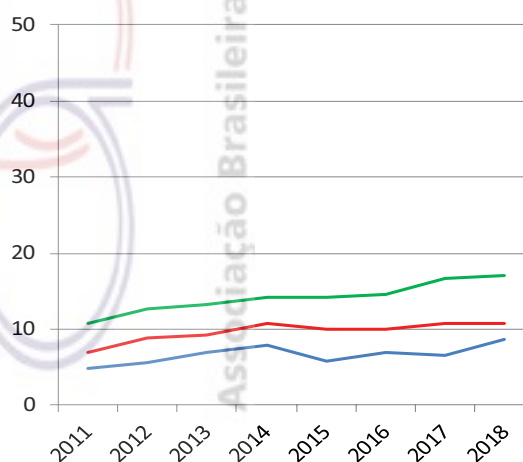

	2011	2012	2013	2014	2015	2016	2017	2018
Número de doadores efetivos	69	77	97	109	86	107	99	133
Número de doadores efetivos (pmp)	4,9	5,5	6,9	7,8	5,7	7,0	6,5	8,7
Número de notificações (potenciais doadores)	374	414	417	455	431	448	493	541
Número de notificações (pmp)	26,7	29,5	29,7	32,5	28,5	29,5	32,3	35,3
Recusa familiar	132	174	178	176	188	185	196	207
Percentual de recusa das entrevistas	Indisponível	63	65	62	58	62	62	56
Parada cardíaca	8	23	9	27	50	16	76	83
Contraindicação médica	32	35	47	42	46	61	84	88
Outros	133	105	86	101	61	79	38	30



TRANSPLANTE DE ÓRGÃOS

RIM com doador falecido - pmp

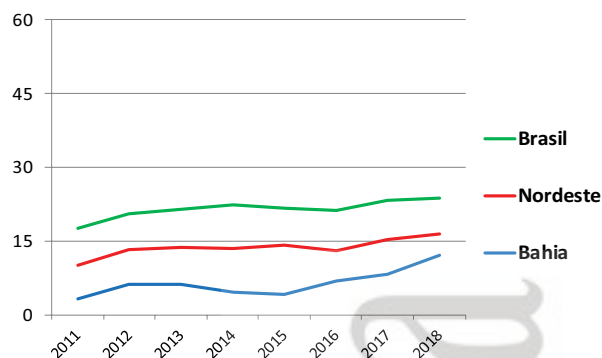

RIM com doador vivo - pmp

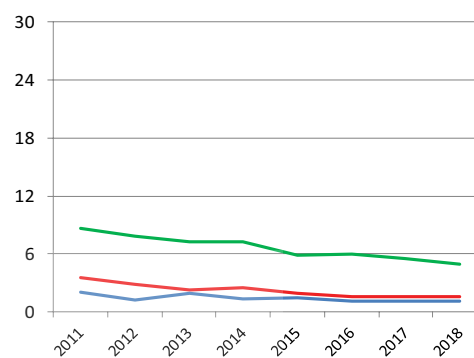

FÍGADO - pmp

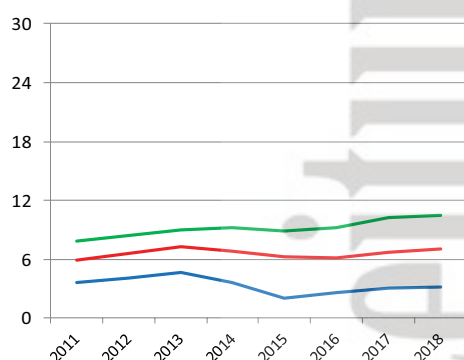

CÓRNEA- pmp

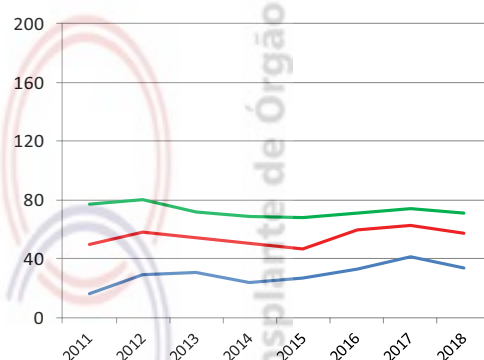

Número de equipes que realizaram transplantes durante o ano

	2011	2012	2013	2014	2015	2016	2017	2018
CÓRNEA	14	20	22	22	21	26	26	26
RIM	4	4	4	5	6	5	6	7
FÍGADO	2	2	2	2	2	2	2	3
PÂNCREAS (não realiza)								
CORAÇÃO	0	0	0	0	1	0	0	1
PULMÃO					1	0	1	0

Número absoluto de transplantes

	2011	2012	2013	2014	2015	2016	2017	2018
CÓRNEA	231	408	428	332	412	504	636	514
RIM - total	73	105	114	82	83	123	141	202
doador vivo	29	18	28	19	23	19	18	18
doador falecido	44	87	86	63	60	104	123	184
FÍGADO	50	58	66	52	32	39	48	49
PÂNCREAS (não realiza)								
CORAÇÃO	0	0	0	0	1	0	0	2
PULMÃO	0	0	0	0	1	0	1	0

Número de transplantes pmp

	2011	2012	2013	2014	2015	2016	2017	2018
CÓRNEA	16,5	29,1	30,5	23,7	27,2	33,1	41,6	33,5
RIM - total	5,2	7,5	8,1	5,9	5,5	8,1	9,2	13,2
doador vivo	2,1	1,3	2,0	1,4	1,5	1,2	1,2	1,2
doador falecido	3,1	6,2	6,1	4,5	4,0	6,8	8,1	12,0
FÍGADO	3,6	4,1	4,7	3,7	2,1	2,6	3,1	3,2
PÂNCREAS (não realiza)								
CORAÇÃO	0,0	0,0	0,0	0,0	0,1	0,0	0,0	0,1
PULMÃO	0,0	0,0	0,0	0,0	0,1	0,0	0,1	0,0

População atual	9.020.460 (4,3%)	Necessidade anual estimada e nº de transplantes	Córnea	Rim	Fígado	Coração	Pulmão
Fortaleza	2.627.482	Necessidade estimada	812	541	226	72	72
Extensão territorial (Km²)	148.825,60	Transplantes realizados	938	220	211	31	3

Número de Óbitos por ano	2011	2012	2013	2014	2015	2016	2017	2018
Todas as causas	47.886	48.712	51.638	51.950	55.258	54.276	Indisponível	Indisponível
Causas externas	7.420	8.433	9.081	9.297	8.824	8.129	Indisponível	Indisponível
Causas neurológicas	1.041	1.060	1.144	1.221	1.459	1.496	Indisponível	Indisponível
População (IBGE)	8.452.381	8.452.381	8.452.381	8.452.381	8.842.791	8.904.459	8.963.663	9.020.460

IBGE* - a partir do ano de 2015, o RBT passou a utilizar a estimativa da população. (antes era utilizado o CENSO)

HOSPITAIS	% Brasil
Nº Total	280 (4,2)
Capital do estado	81
Interior	199
Nº de leitos	18.114 (3,9)
Nº de leitos UTI	1.149 (2,6)
Hospitais com mais de 80 leitos	65
Hospital de ensino	3
Escolas médicas	14 (3,8%)
Nº serviços de neurocirurgia	9 (1,9)
Número de CIHDOTTS	20
Número de OPOs	4

Fonte: <http://cnes.datasus.gov.br> 20/12/2017

CNCDO: Eliana Régia Barbosa de Almeida
 Fone: (85) 3252-1886 / 3101-5238
 E-Mail: cncdocoordenacao.ce@gmail.com

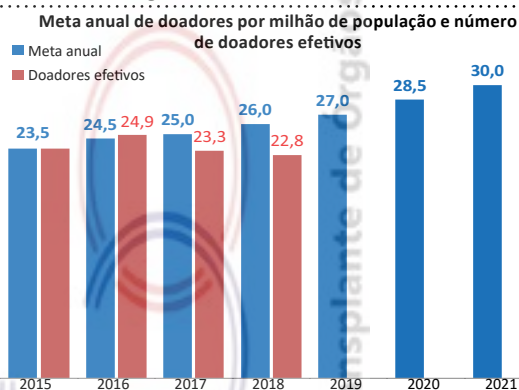

DOAÇÃO DE ÓRGÃOS

Potenciais doadores notificados - pmp

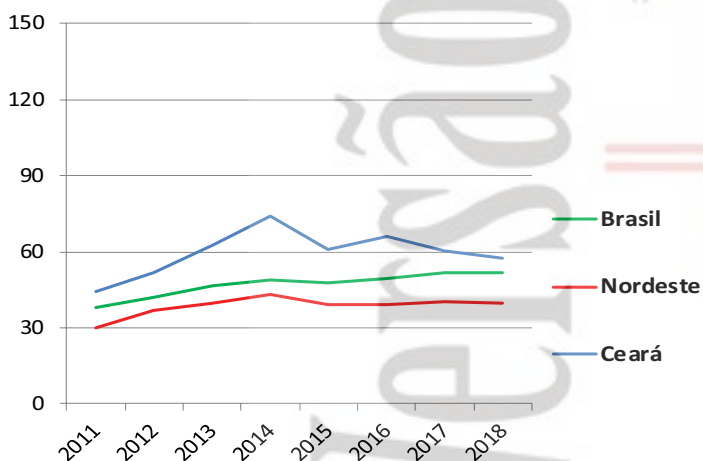

Doadores efetivos - pmp

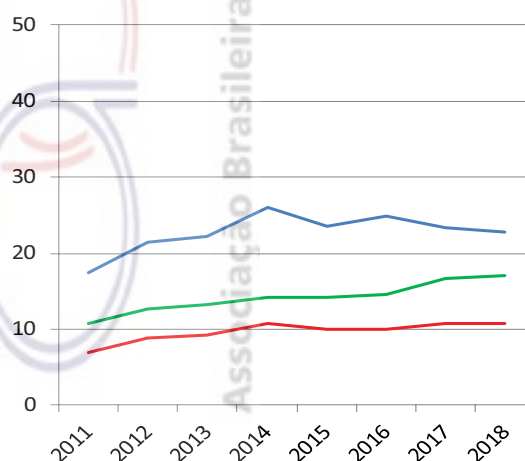

	2011	2012	2013	2014	2015	2016	2017	2018
Número de doadores efetivos	148	181	188	220	208	222	209	206
Número de doadores efetivos (pmp)	17,5	21,4	22,2	26,0	23,5	24,9	23,3	22,8
Número de notificações (potenciais doadores)	373	435	527	624	538	587	539	516
Número de notificações (pmp)	44,1	51,5	62,4	73,8	60,8	65,9	60,1	57,2
Recusa familiar	102	110	157	187	129	149	128	116
Percentual de recusa das entrevistas	Indisponível	37	44	45	38	40	38	36
Parada cardíaca	87	89	110	95	94	69	74	52
Contraindicação médica	31	52	64	108	99	118	90	136
Outros	5	3	8	14	8	29	38	6



TRANSPLANTE DE ÓRGÃOS

RIM com doador falecido - pmp

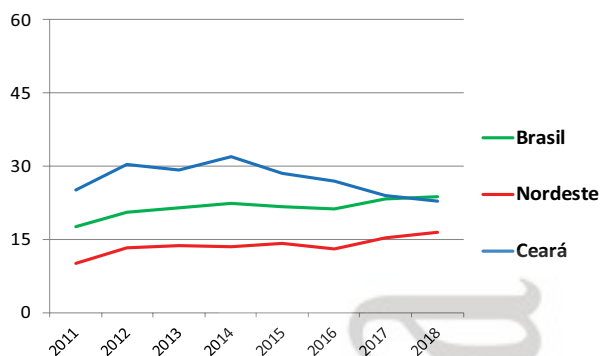

RIM com doador vivo - pmp

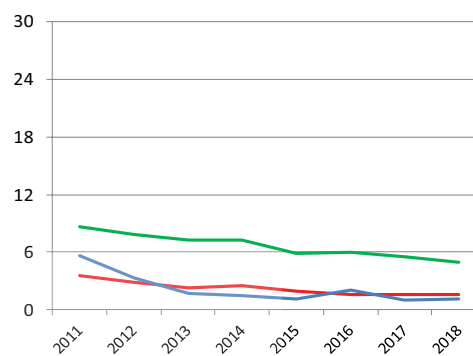

FÍGADO - pmp

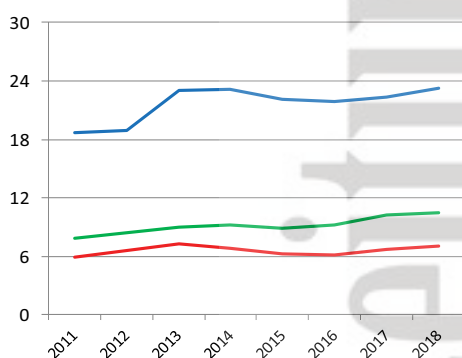

CÓRNEA- pmp

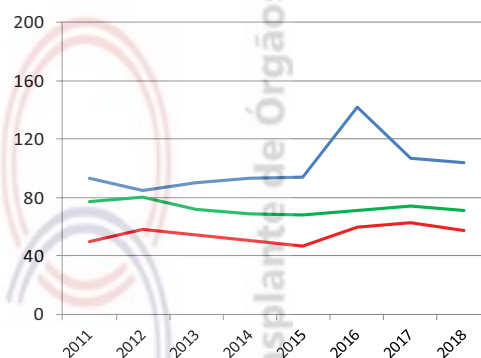

Número de equipes que realizaram transplantes durante o ano	2011	2012	2013	2014	2015	2016	2017	2018
CÓRNEA	12	11	13	13	14	16	16	16
RIM	3	3	3	5	4	6	6	5
FÍGADO	3	3	3	3	3	3	3	4
PÂNCREAS	2	2	2	1	1	0	1	2
CORAÇÃO	1	1	1	1	1	1	1	1
PULMÃO	1	1	1	1	1	1	1	1

Número absoluto de transplantes	2011	2012	2013	2014	2015	2016	2017	2018
CÓRNEA	786	718	764	786	831	1.267	959	938
RIM - total	260	285	262	283	264	258	223	220
doador vivo	47	28	14	13	11	19	9	11
doador falecido	213	257	248	270	253	239	214	209
FÍGADO	158	160	194	195	195	195	201	211
PÂNCREAS	10	12	10	5	7	0	1	4
CORAÇÃO	25	29	30	21	24	32	27	31
PULMÃO	4	4	8	11	4	6	3	3

Número de transplantes pmp	2011	2012	2013	2014	2015	2016	2017	2018
CÓRNEA	93,0	84,9	90,4	93,0	94,0	142,3	107,0	104,0
RIM - total	30,8	33,7	31,0	33,5	29,9	29,0	24,9	24,4
doador vivo	5,6	3,3	1,7	1,5	1,2	2,1	1,0	1,2
doador falecido	25,2	30,4	29,3	31,9	28,6	26,8	23,9	23,2
FÍGADO	18,7	18,9	23,0	23,1	22,1	21,9	22,4	23,3
PÂNCREAS	1,2	1,4	1,2	0,6	0,8	0,0	0,1	0,4
CORAÇÃO	3,0	3,4	3,5	2,5	2,7	3,6	3,0	3,4
PULMÃO	0,5	0,5	0,9	1,3	0,5	0,7	0,3	0,3

DISTRITO FEDERAL - Brasília

População atual	3.039.444 (1,5%)	Necessidade anual estimada e nº de transplantes	Córnea	Rim	Fígado	Coração	Pulmão
Brasília	3.039.444	Necessidade estimada	274	182	76	24	24
Extensão territorial (Km ²)	5.801,94	Transplantes realizados	302	65	86	34	0

Número de Óbitos por ano	2011	2012	2013	2014	2015	2016	2017	2018
Todas as causas	11.253	11.308	11.408	12.018	11.975	12.050	Indisponível	Indisponível
Causas externas	1.940	2.051	1.888	1.900	1.712	1.773	Indisponível	Indisponível
Causas neurológicas	310	296	313	377	439	481	Indisponível	Indisponível
População (IBGE)	2.570.160	2.570.160	2.570.160	2.570.160	2.852.372	2.914.830	2.977.216	3.039.444

IBGE* - a partir do ano de 2015, o RBT passou a utilizar a estimativa da população. (antes era utilizado o CENSO)

HOSPITAIS	% Brasil
Nº Total	70 (1,0)
Capital do estado	70
Interior	0
Nº de leitos	8.107 (1,7)
Nº de leitos UTI	1.060 (2,4)
Hospitais com mais de 80 leitos	29
Hospital de ensino	5
Escolas médicas	9 (2,4%)
Nº serviços de neurocirurgia	7 (1,5)
Número de CIHDOTTS	12
Número de OPOs	1

Fonte: <http://cnes.datasus.gov.br> 20/12/2017

CNCDO: Verônica Lobo Ferreira de Assis
Fone:(61) 3315-1677
E-Mail: centraldetransplantedf@gmail.com

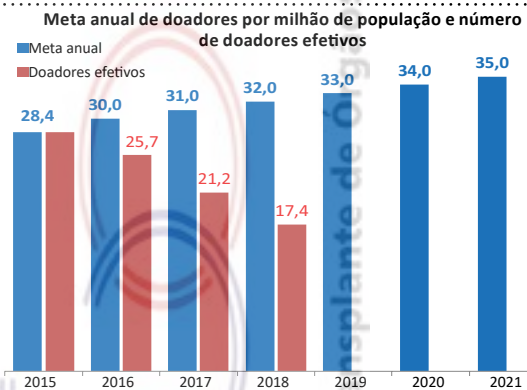

DOAÇÃO DE ÓRGÃOS

Potenciais doadores notificados - pmp



Doadores efetivos - pmp

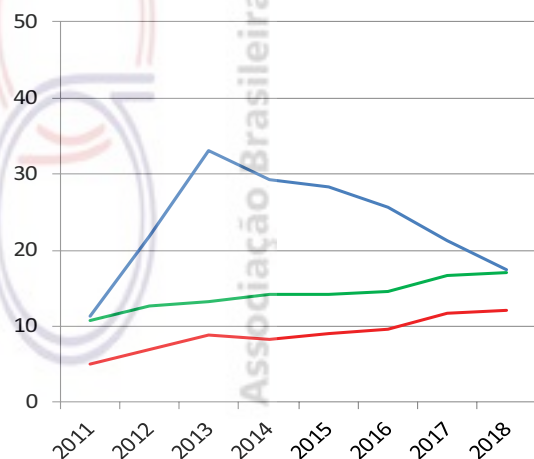

	2011	2012	2013	2014	2015	2016	2017	2018
Número de doadores efetivos	29	56	85	75	81	75	63	53
Número de doadores efetivos (pmp)	11,3	21,8	33,1	29,2	28,4	25,7	21,2	17,4
Número de notificações (potenciais doadores)	207	248	342	336	289	321	241	245
Número de notificações (pmp)	80,5	96,5	133,1	130,7	101,3	110,1	81	80,6
Recusa familiar	29	44	69	75	48	58	37	36
Percentual de recusa das entrevistas	Indisponível	44	39	48	35	36	32	36
Parada cardíaca	9	10	19	1	2	9	3	0
Contraindicação médica	90	75	108	163	139	165	122	55
Outros	50	63	61	22	19	14	16	101

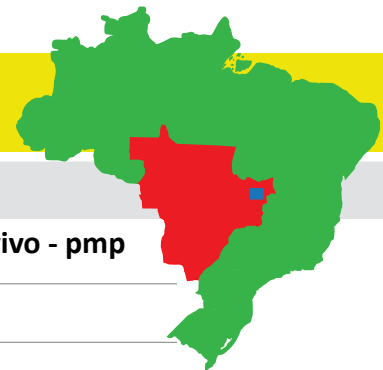

TRANSPLANTE DE ÓRGÃOS

RIM com doador falecido - pmp

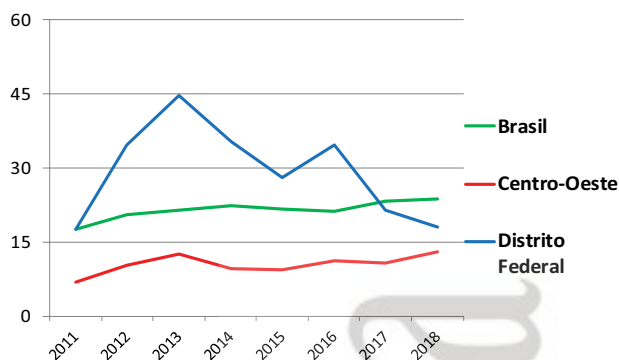

RIM com doador vivo - pmp

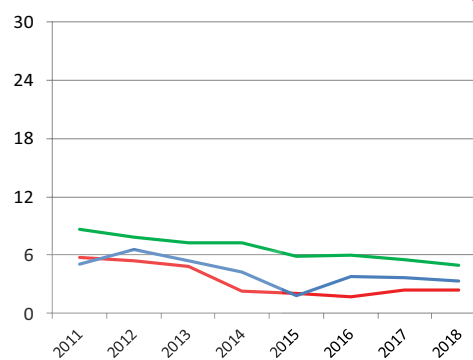

FÍGADO - pmp

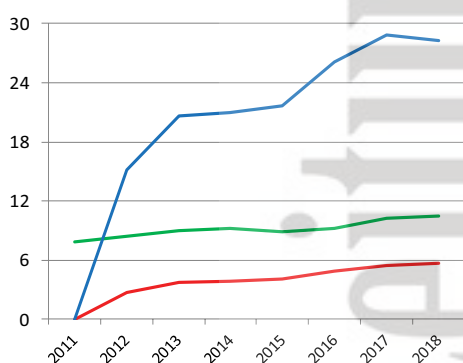

CÓRNEA- pmp

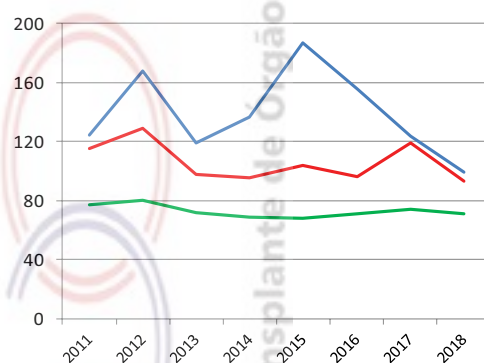

Número de equipes que realizaram transplantes durante o ano

	2011	2012	2013	2014	2015	2016	2017	2018
CÓRNEA	12	16	15	15	13	12	12	12
RIM	2	3	4	4	3	3	4	5
FÍGADO	0	2	2	2	2	2	3	3
PÂNCREAS (não realiza)								
CORAÇÃO	1	1	1	1	1	1	1	1
PULMÃO	0	0	1	0	0	0	0	0

Número absoluto de transplantes

	2011	2012	2013	2014	2015	2016	2017	2018
CÓRNEA	319	432	306	351	533	453	368	302
RIM - total	58	106	129	102	85	112	75	65
doador vivo	13	17	14	11	5	11	11	10
doador falecido	45	89	115	91	80	101	64	55
FÍGADO	0	39	53	54	62	76	86	86
PÂNCREAS (não realiza)								
CORAÇÃO	9	18	29	25	30	43	37	34
PULMÃO	0	0	2	0	0	0	0	0

Número de transplantes pmp

	2011	2012	2013	2014	2015	2016	2017	2018
CÓRNEA	124,1	168,1	119,1	136,6	186,9	155,4	123,6	99,4
RIM - total	22,6	41,2	50,2	39,7	29,8	38,4	25,2	21,4
doador vivo	5,1	6,6	5,4	4,3	1,8	3,8	3,7	3,3
doador falecido	17,5	34,6	44,7	35,4	28,0	34,7	21,5	18,1
FÍGADO	0,0	15,2	20,6	21,0	21,7	26,1	28,9	28,3
PÂNCREAS (não realiza)								
CORAÇÃO	3,5	7,0	11,3	9,7	10,5	14,8	12,4	11,2
PULMÃO	0,0	0,0	0,8	0,0	0,0	0,0	0,0	0,0

ESPÍRITO SANTO

População atual	4.016.356 (1,9%)	Necessidade anual estimada e nº de transplantes		Córnea	Rim	Fígado	Coração	Pulmão
Vitória	363.140	Necessidade estimada		361	241	100	32	32
Extensão territorial (Km²)	46.077,52	Transplantes realizados		260	72	25	9	0
Número de Óbitos por ano	2011	2012	2013	2014	2015	2016	2017	2018
Todas as causas	21.403	21.616	21.651	22.030	22.332	22.868	Indisponível	Indisponível
Causas externas	3.804	3.995	3.894	3.922	3.639	3.433	Indisponível	Indisponível
Causas neurológicas	647	713	695	757	801	839	Indisponível	Indisponível
População (IBGE)	3.514.952	3.514.952	3.514.952	3.514.952	3.885.049	3.929.911	3.973.697	4.016.356

IBGE* - a partir do ano de 2015, o RBT passou a utilizar a estimativa da população. (antes era utilizado o CENSO)

HOSPITAIS	% Brasil
Nº Total	104 (1,6)
Capital do estado	19
Interior	85
Nº de leitos	8.298 (1,8)
Nº de leitos UTI	1.026 (2,3)
Hospitais com mais de 80 leitos	38
Hospital de ensino	0
Escolas médicas	10 (2,7%)
Nº serviços de neurocirurgia	11 (2,3)
Número de CIHDOTTS	37
Número de OPOs	0

Fonte: <http://cnes.datasus.gov.br> 20/12/2017

CNCDO: Maria Machado
Fone: (27) 3347-5624
E-Mail: cncdo@saude.es.gov.br

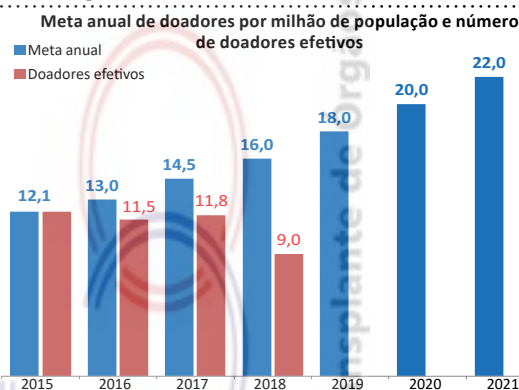

DOAÇÃO DE ÓRGÃOS

Potenciais doadores notificados - pmp



Doadores efetivos - pmp

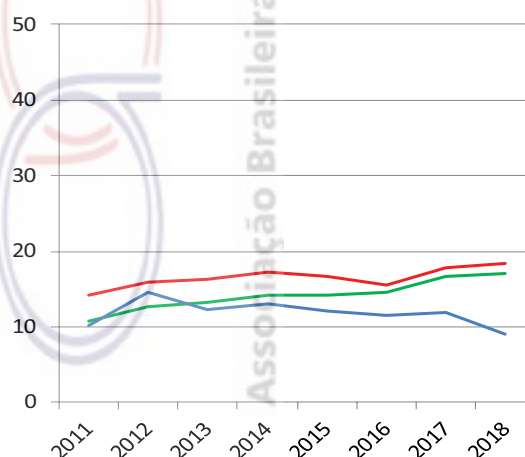

	2011	2012	2013	2014	2015	2016	2017	2018
Número de doadores efetivos	36	51	43	46	47	45	47	36
Número de doadores efetivos (pmp)	10,2	14,5	12,2	13,1	12,1	11,5	11,8	9,0
Número de notificações (potenciais doadores)	153	196	174	195	201	227	226	166
Número de notificações (pmp)	43,5	55,8	49,5	55,5	51,7	57,8	56,9	41,3
Recusa familiar	47	41	49	48	51	63	63	40
Percentual de recusa das entrevistas	Indisponível	40	59	50	51	55	54	43
Parada cardíaca	14	3	0	2	3	11	3	6
Contraindicação médica	20	16	23	32	34	42	42	28
Outros	36	85	59	67	66	66	71	56



TRANSPLANTE DE ÓRGÃOS

RIM com doador falecido - pmp

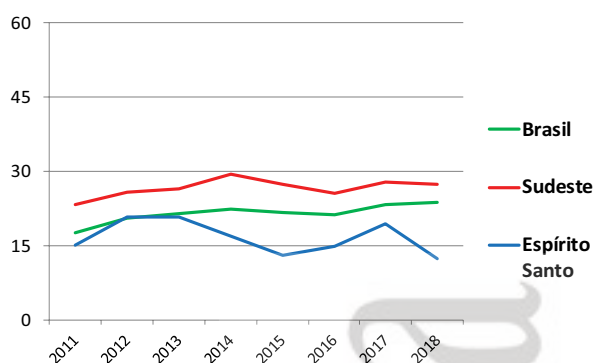

RIM com doador vivo - pmp

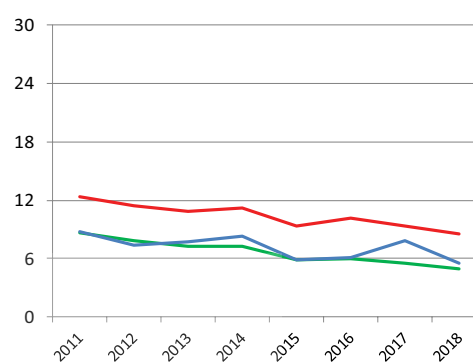

FÍGADO - pmp

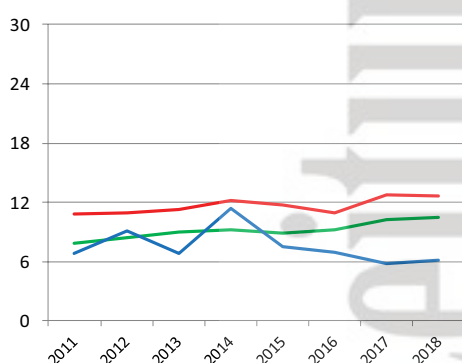

CÓRNEA- pmp

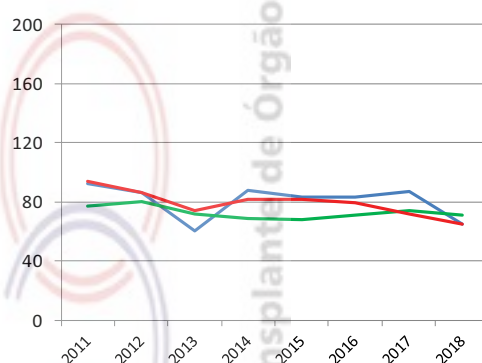

Número de equipes que realizaram transplantes durante o ano	2011	2012	2013	2014	2015	2016	2017	2018
CÓRNEA	11	11	16	16	16	11	11	11
RIM	4	3	3	2	2	2	2	2
FÍGADO	2	1	1	1	1	1	1	1
PÂNCREAS (não realiza)								
CORAÇÃO	1	1	1	1	1	1	2	2
PULMÃO (não realiza)								

Número absoluto de transplantes	2011	2012	2013	2014	2015	2016	2017	2018
CÓRNEA	326	304	213	308	325	327	347	260
RIM - total	84	99	100	88	73	82	108	72
doador vivo	31	26	27	29	23	24	31	22
doador falecido	53	73	73	59	50	58	77	50
FÍGADO	24	32	24	40	29	27	23	25
PÂNCREAS (não realiza)								
CORAÇÃO	3	7	3	7	1	8	10	9
PULMÃO (não realiza)								

Número de transplantes pmp	2011	2012	2013	2014	2015	2016	2017	2018
CÓRNEA	92,7	86,5	60,6	87,6	83,7	83,2	87,3	64,7
RIM - total	23,9	28,2	28,4	25,0	18,8	20,9	27,2	17,9
doador vivo	8,8	7,4	7,7	8,3	5,9	6,1	7,8	5,5
doador falecido	15,1	20,8	20,8	16,8	12,9	14,8	19,4	12,5
FÍGADO	6,8	9,1	6,8	11,4	7,5	6,9	5,8	6,2
PÂNCREAS (não realiza)								
CORAÇÃO	0,9	2,0	0,9	2,0	0,3	2,0	2,5	2,2
PULMÃO (não realiza)								

População atual	6.778.772 (3,3%)	Necessidade anual estimada e nº de transplantes	Córnea	Rim	Fígado	Coração	Pulmão
Goiânia	1.466.105	Necessidade estimada	610	407	169	54	54
Extensão territorial (Km²)	340.086,70	Transplantes realizados	789	163	5	0	0

Número de Óbitos por ano	2011	2012	2013	2014	2015	2016	2017	2018
Todas as causas	34.154	36.000	36.254	37.808	38.854	38.074	Indisponível	Indisponível
Causas externas	5.542	6.371	6.575	6.728	6.607	6.579	Indisponível	Indisponível
Causas neurológicas	719	802	841	922	1.021	1.019	Indisponível	Indisponível
População (IBGE)	6.003.788	6.003.788	6.003.788	6.003.788	6.523.222	6.610.681	6.695.855	6.778.772

IBGE* - a partir do ano de 2015, o RBT passou a utilizar a estimativa da população. (antes era utilizado o CENSO)

HOSPITAIS	% Brasil
Nº Total	438 (6,5)
Capital do estado	117
Interior	321
Nº de leitos	18.323 (3,9)
Nº de leitos UTI	1.341 (3,0)
Hospitais com mais de 80 leitos	52
Hospital de ensino	2
Escolas médicas	17 (4,6%)
Nº serviços de neurocirurgia	13 (2,7)
Número de CIHDOTTs	1
Número de OPOs	0

Fonte: <http://cnes.datasus.gov.br> 20/12/2017

CNCDO: Fernando Castro
 Fone/Fax: (62) 3201-6270 / 3201-6721
 E-Mail: centraltransplantes.go@saude.gov.br

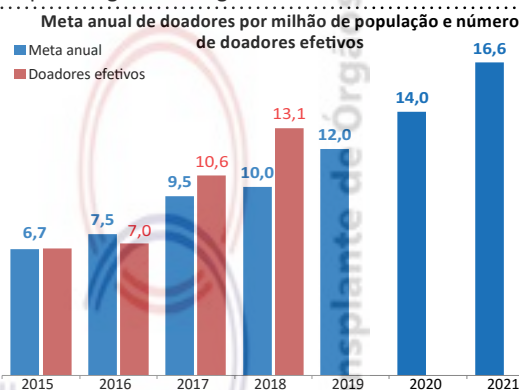

DOAÇÃO DE ÓRGÃOS

Potenciais doadores notificados - pmp

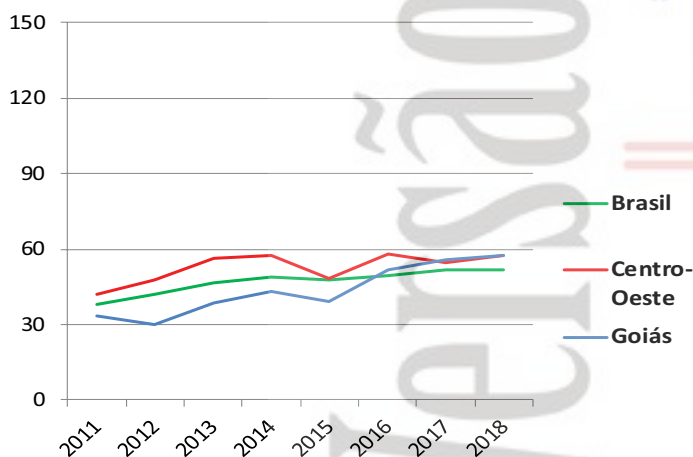

Doadores efetivos - pmp

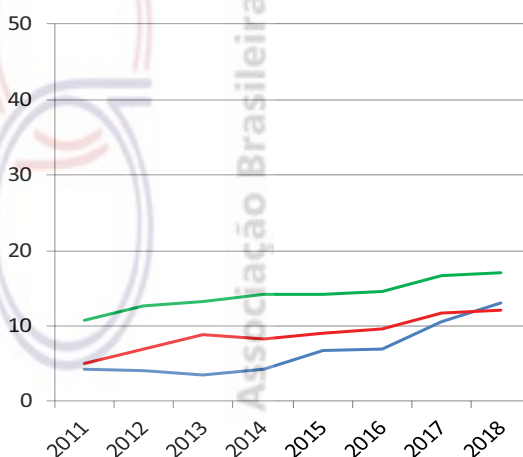

	2011	2012	2013	2014	2015	2016	2017	2018
Número de doadores efetivos	26	24	21	26	44	46	71	89
Número de doadores efetivos (pmp)	4,3	4,0	3,5	4,3	6,7	7,0	10,6	13,1
Número de notificações (potenciais doadores)	201	181	232	260	254	342	373	391
Número de notificações (pmp)	33,5	30,1	38,6	43,3	38,9	51,7	55,7	57,7
Recusa familiar	41	28	67	104	102	119	139	158
Percentual de recusa das entrevistas	Indisponível	51	63	82	64	66	62	61
Parada cardíaca	97	83	87	10	8	5	3	3
Contraindicação médica	30	20	27	26	43	66	74	77
Outros	7	26	30	94	57	106	86	64



TRANSPLANTE DE ÓRGÃOS

RIM com doador falecido - pmp

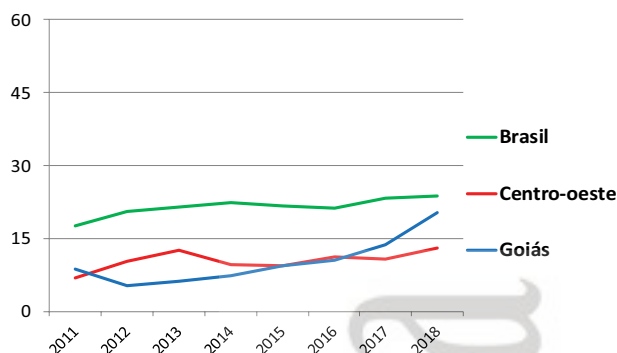

RIM com doador vivo - pmp

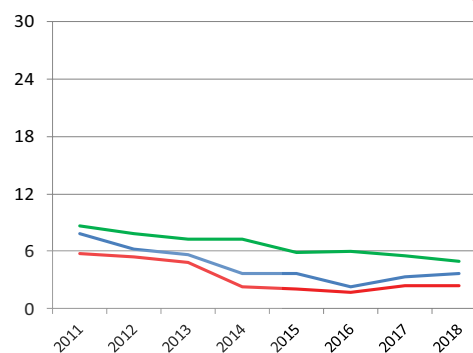

FÍGADO - pmp (não realiza)

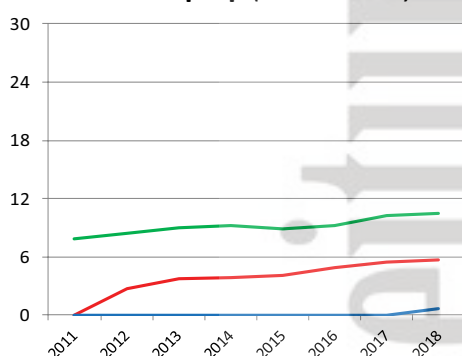

CÓRNEA- pmp

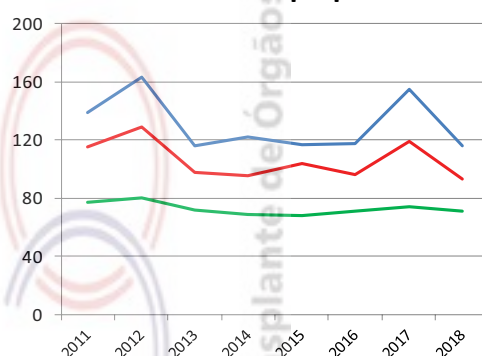

Número de equipes que realizaram transplantes durante o ano	2011	2012	2013	2014	2015	2016	2017	2018
CÓRNEA	16	17	17	18	20	23	23	23
RIM	3	2	4	4	4	3	3	3
FÍGADO	0	0	0	0	0	0	0	1
PÂNCREAS	0	1	1	1	1	0	0	0
CORAÇÃO	0	0	0	0	0	1	1	0
PULMÃO (não realiza)								

Número absoluto de transplantes	2011	2012	2013	2014	2015	2016	2017	2018
CÓRNEA	836	982	698	735	762	777	1.036	789
RIM - total	99	69	71	65	85	85	114	163
doador vivo	47	37	34	22	24	15	23	26
doador falecido	52	32	37	43	61	70	91	137
FÍGADO	0	0	0	0	0	0	0	5
PÂNCREAS	0	6	2	3	2	0	0	0
CORAÇÃO	0	0	0	0	0	4	1	0
PULMÃO (não realiza)								

Número de transplantes pmp	2011	2012	2013	2014	2015	2016	2017	2018
CÓRNEA	139,2	163,6	116,3	122,4	116,8	117,5	154,7	116,4
RIM - total	16,5	11,5	11,8	10,8	13,0	12,9	17,0	24,0
doador vivo	7,8	6,2	5,7	3,7	3,7	2,3	3,4	3,8
doador falecido	8,7	5,3	6,2	7,2	9,4	10,6	13,6	20,2
FÍGADO	0,0	0,0	0,0	0,0	0,0	0,0	0,0	0,7
PÂNCREAS	0,0	1,0	0,3	0,5	0,3	0,0	0,0	0,0
CORAÇÃO	0,0	0,0	0,0	0,0	0,0	0,6	0,1	0,0
PULMÃO (não realiza)	0,0	0,0	0,0	0,0	0,0	0,0	0,0	0,0

MARANHÃO

População atual	7.000.229 (3,4%)	Necessidade anual estimada e nº de transplantes	Córnea	Rim	Fígado	Coração	Pulmão
São Luís	1.091.868	Necessidade estimada	630	420	175	56	56
Extensão territorial (Km²)	331.983,29	Transplantes realizados	273	31	3	0	0

Número de Óbitos por ano	2011	2012	2013	2014	2015	2016	2017	2018
Todas as causas	28.970	28.838	30.919	32.101	33.666	34.362	Indisponível	Indisponível
Causas externas	4.135	4.663	5.026	5.580	5.382	5.452	Indisponível	Indisponível
Causas neurológicas	401	402	439	468	550	534	Indisponível	Indisponível
População (IBGE)	6.574.789	6.574.789	6.574.789	6.574.789	6.850.884	6.904.241	6.954.036	7.000.229

IBGE* - a partir do ano de 2015, o RBT passou a utilizar a estimativa da população. (antes era utilizado o CENSO)

HOSPITAIS	% Brasil
Nº Total	254 (3,8)
Capital do estado	45
Interior	209
Nº de leitos	13.749 (2,9)
Nº de leitos UTI	750 (1,7)
Hospitais com mais de 80 leitos	44
Hospital de ensino	1
Escolas médicas	9 (2,4%)
Nº serviços de neurocirurgia	5 (1,1)
Número de CIHDOTTS	8
Número de OPOs	0

Fonte: <http://cnes.datasus.gov.br> 20/12/2017

CNCDO: Maria Inês Gomes de Oliveira
Fone: (98) 2109-1276 / 2109-1212
E-Mail: ctx@huufma.br

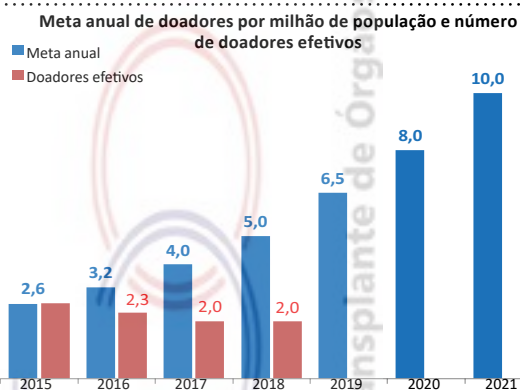

DOAÇÃO DE ÓRGÃOS

Potenciais doadores notificados - pmp

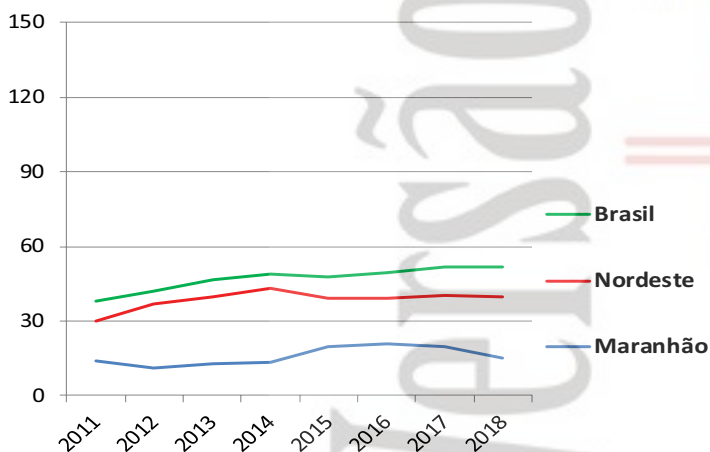

Doadores efetivos - pmp

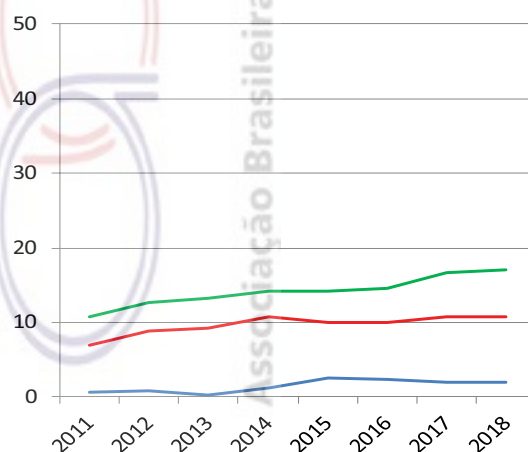

	2011	2012	2013	2014	2015	2016	2017	2018
Número de doadores efetivos	4	6	2	7	18	16	14	14
Número de doadores efetivos (pmp)	0,6	0,9	0,3	1,1	2,6	2,3	2,0	2,0
Número de notificações (potenciais doadores)	92	72	85	90	137	146	136	108
Número de notificações (pmp)	14,0	11,0	12,9	13,7	20,0	21,1	19,6	15,4
Recusa familiar	33	25	15	13	55	32	28	31
Percentual de recusa das entrevistas	Indisponível	81	88	57	73	63	64	69
Parada cardíaca	2	11	0	1	18	1	40	6
Contraindicação médica	13	11	25	25	17	32	36	29
Outros	40	19	43	44	29	65	18	28



TRANSPLANTE DE ÓRGÃOS

RIM com doador falecido - pmp

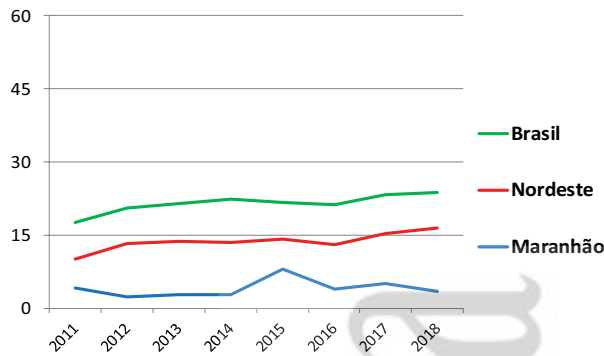

RIM com doador vivo - pmp

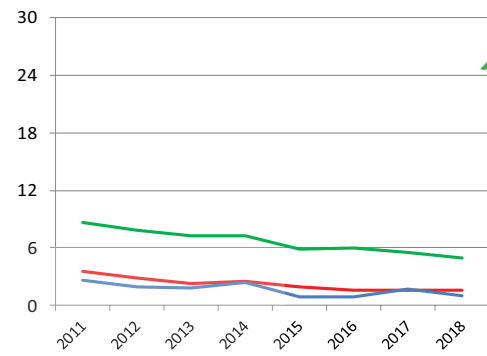

FÍGADO - pmp (não realiza)

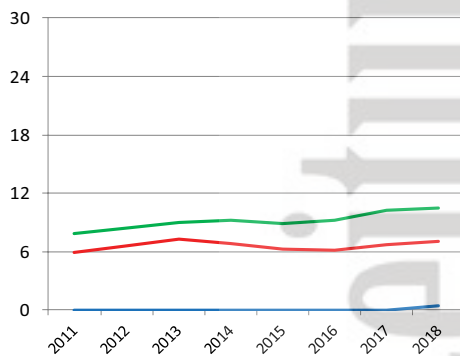

CÓRNEA- pmp

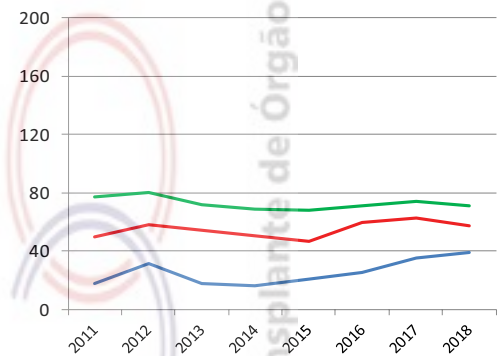

Número de equipes que realizaram transplantes durante o ano	2011	2012	2013	2014	2015	2016	2017	2018
CÓRNEA	6	6	6	6	6	6	6	6
RIM	1	1	1	2	2	1	1	1
FÍGADO	0	0	0	0	0	0	0	1
PÂNCREAS (não realiza)								
CORAÇÃO (não realiza)								
PULMÃO (não realiza)								

Número absoluto de transplantes	2011	2012	2013	2014	2015	2016	2017	2018
CÓRNEA	119	208	119	107	144	178	246	273
RIM - total	44	28	30	34	61	33	47	31
doador vivo	18	13	12	16	6	6	12	7
doador falecido	26	15	18	18	55	27	35	24
FÍGADO	0	0	0	0	0	0	0	3
PÂNCREAS (não realiza)								
CORAÇÃO (não realiza)								
PULMÃO (não realiza)								

Número de transplantes pmp	2011	2012	2013	2014	2015	2016	2017	2018
CÓRNEA	18,1	31,6	18,1	16,3	21,0	25,8	35,4	39,0
RIM - total	6,7	4,3	4,6	5,2	8,9	4,8	6,8	4,4
doador vivo	2,7	2,0	1,8	2,4	0,9	0,9	1,7	1,0
doador falecido	4,0	2,3	2,7	2,7	8,0	3,9	5,0	3,4
FÍGADO	0,0	0,0	0,0	0,0	0,0	0,0	0,0	0,4
PÂNCREAS (não realiza)								
CORAÇÃO (não realiza)								
PULMÃO (não realiza)								

MATO GROSSO

População atual	3.344.544 (1,6%)	Necessidade anual estimada e nº de transplantes	Córnea	Rim	Fígado	Coração	Pulmão
Cuiabá	590.118	Necessidade estimada	301	201	84	27	27
Extensão territorial (Km²)	903.357,91	Transplantes realizados	212	0	0	0	0

Número de Óbitos por ano	2011	2012	2013	2014	2015	2016	2017	2018
Todas as causas	15.239	15.901	16.137	16.969	17.095	17.535	Indisponível	Indisponível
Causas externas	2.815	3.027	3.177	3.329	3.065	3.079	Indisponível	Indisponível
Causas neurológicas	281	351	348	305	376	405	Indisponível	Indisponível
População (IBGE)	3.035.122	3.035.122	3.035.122	3.035.122	3.224.357	3.265.486	3.305.531	3.344.544

IBGE* - a partir do ano de 2015, o RBT passou a utilizar a estimativa da população. (antes era utilizado o CENSO)

HOSPITAIS	% Brasil
Nº Total	170 (2,5)
Capital do estado	28
Interior	142
Nº de leitos	8.124 (1,7)
Nº de leitos UTI	886 (2,0)
Hospitais com mais de 80 leitos	27
Hospital de ensino	2
Escolas médicas	7 (1,9%)
Nº serviços de neurocirurgia	5 (1,1)
Número de CIHDOTTS	2
Número de OPOs	0

Fonte: <http://cnes.datasus.gov.br> 20/12/2017

CNCDO: Fabiana Regina de Souza Molina
Fone: (65) 3324-0747 / 3623-9004
E-Mail: contran@ses.mt.gov.br

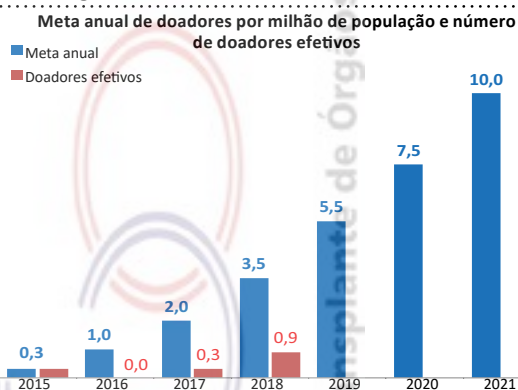

DOAÇÃO DE ÓRGÃOS

Potenciais doadores notificados - pmp

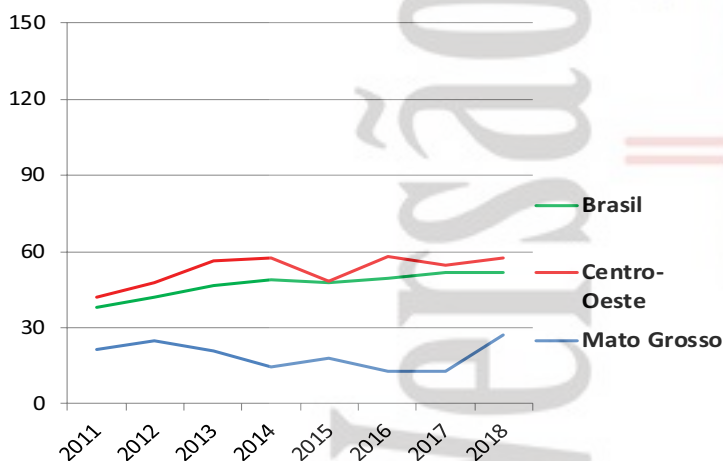

Doadores efetivos - pmp

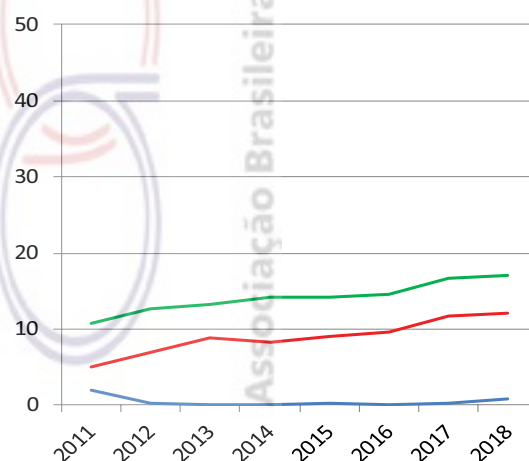

	2011	2012	2013	2014	2015	2016	2017	2018
Número de doadores efetivos	6	1	0	0	1	0	1	3
Número de doadores efetivos (pmp)	2,0	0,3	0,0	0,0	0,3	0,0	0,3	0,9
Número de notificações (potenciais doadores)	66	75	64	45	58	42	43	90
Número de notificações (pmp)	21,7	24,7	21,1	14,8	18,0	12,9	13,0	26,9
Recusa familiar	11	11	10	0	6	0	4	20
Percentual de recusa das entrevistas	Indisponível	50	77	0	75	0	80	80
Parada cardíaca	37	39	13	0	1	6	0	6
Contraindicação médica	6	12	2	0	0	2	2	12
Outros	6	12	39	45	50	34	36	49



TRANSPLANTE DE ÓRGÃOS

RIM com doador falecido - pmp

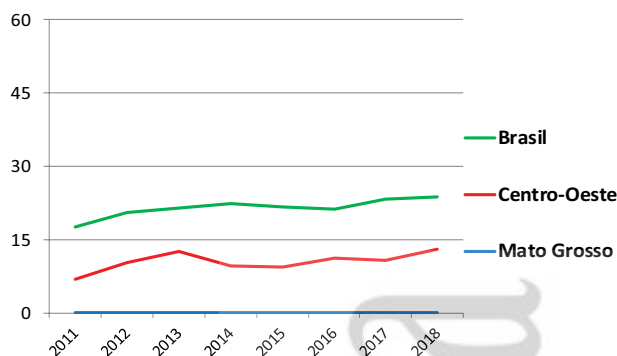

RIM com doador vivo - pmp

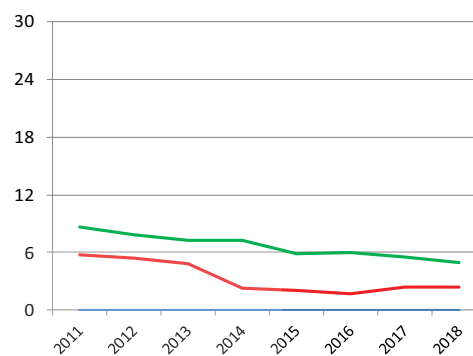

FÍGADO - pmp (não realiza)

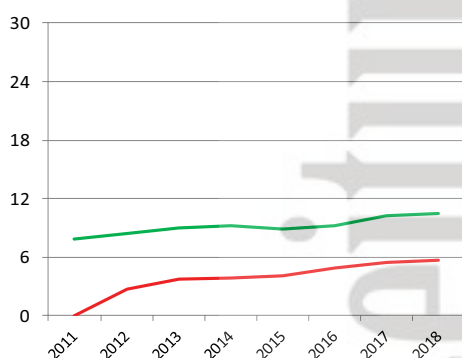

CÓRNEA- pmp

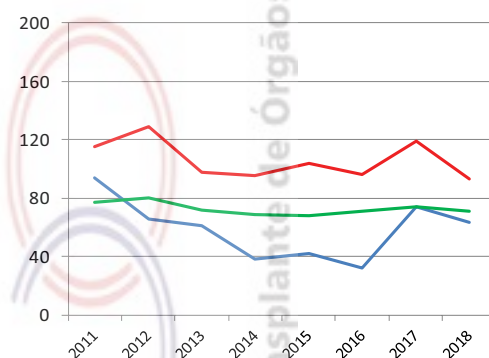

Número de equipes que realizaram transplantes durante o ano	2011	2012	2013	2014	2015	2016	2017	2018
CÓRNEA	2	3	4	3	4	3	3	3
RIM	0	0	0	0	0	0	0	0
FÍGADO (não realiza)								
PÂNCREAS (não realiza)								
CORAÇÃO (não realiza)								
PULMÃO (não realiza)								

Número absoluto de transplantes	2011	2012	2013	2014	2015	2016	2017	2018
CÓRNEA	285	200	186	116	137	106	245	212
RIM - total	0	0	0	0	0	0	0	0
doador vivo	0	0	0	0	0	0	0	0
doador falecido	0	0	0	0	0	0	0	0
FÍGADO (não realiza)								
PÂNCREAS (não realiza)								
CORAÇÃO (não realiza)								
PULMÃO (não realiza)								

Número de transplantes pmp	2011	2012	2013	2014	2015	2016	2017	2018
CÓRNEA	93,9	65,9	61,3	38,2	42,5	32,5	74,1	63,4
RIM - total	0,0	0,0	0,0	0,0	0,0	0,0	0,0	0,0
doador vivo	0,0	0,0	0,0	0,0	0,0	0,0	0,0	0,0
doador falecido	0,0	0,0	0,0	0,0	0,0	0,0	0,0	0,0
FÍGADO (não realiza)								
PÂNCREAS (não realiza)								
CORAÇÃO (não realiza)								
PULMÃO (não realiza)								

MATO GROSSO DO SUL

População atual	2.713.147 (1,3%)	Necessidade anual estimada e nº de transplantes				
Campo Grande	874.210	Córnea	Rim	Fígado	Coração	Pulmão
Extensão territorial (Km²)	357.124,96	Necessidade estimada				
		244	163	68	22	22
		Transplantes realizados				
		175	17	0	0	0

Número de Óbitos por ano	2011	2012	2013	2014	2015	2016	2017	2018
Todas as causas	14.291	14.634	14.921	15.063	15.457	16.749	Indisponível	Indisponível
Causas externas	2.224	2.187	2.191	2.224	1.986	2.105	Indisponível	Indisponível
Causas neurológicas	359	406	408	406	438	444	Indisponível	Indisponível
População (IBGE)	2.449.024	2.449.024	2.449.024	2.449.024	2.619.657	2.651.235	2.682.386	2.713.147

IBGE* - a partir do ano de 2015, o RBT passou a utilizar a estimativa da população. (antes era utilizado o CENSO)

HOSPITAIS	% Brasil
Nº Total	109 (1,6)
Capital do estado	22
Interior	87
Nº de leitos	5.938 (1,3)
Nº de leitos UTI	488 (1,1)
Hospitais com mais de 80 leitos	21
Hospital de ensino	2
Escolas médicas	3 (0,8%)
Nº serviços de neurocirurgia	4 (0,8)
Número de CIHDOTTs	5
Número de OPOs	1

Fonte: <http://cnes.datasus.gov.br> 20/12/2017

CNCDO: Claire Carmem Miozzo
Fone: (67) 3312-1456
E-Mail: cet@saude.ms.gov.br

Meta anual de doadores por milhão de população e número de doadores efetivos

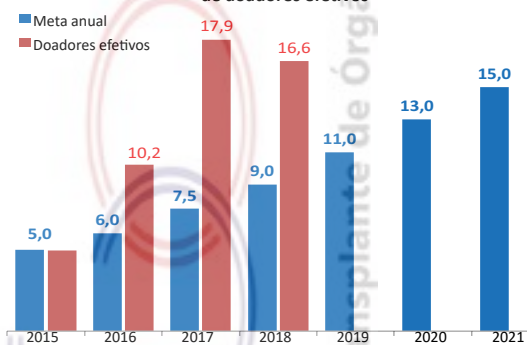

DOAÇÃO DE ÓRGÃOS

Potenciais doadores notificados - pmp

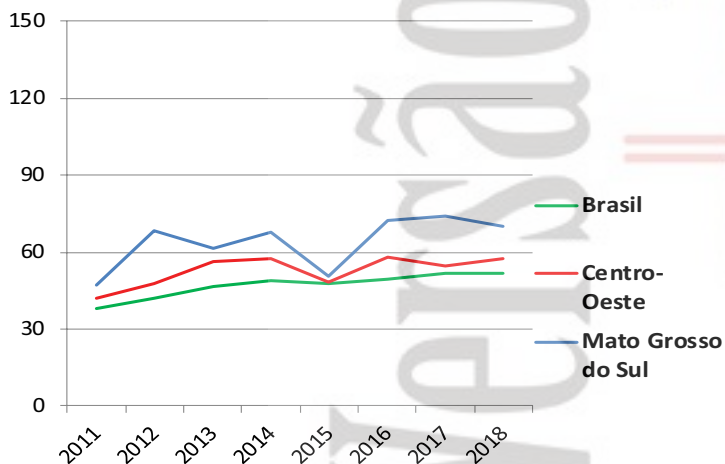

Doadores efetivos - pmp

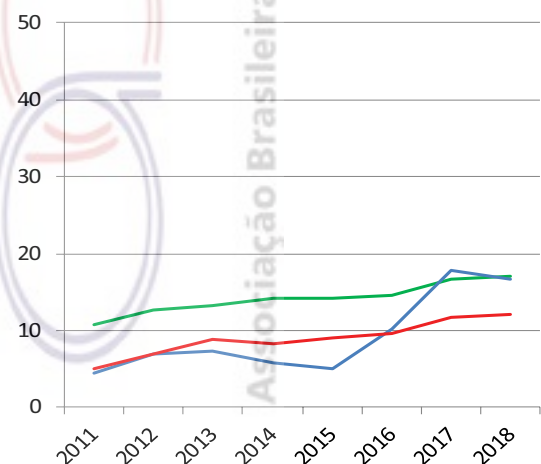

	2011	2012	2013	2014	2015	2016	2017	2018
Número de doadores efetivos	11	17	18	14	13	27	48	45
Número de doadores efetivos (pmp)	4,5	6,9	7,3	5,7	5,0	10,2	17,9	16,6
Número de notificações (potenciais doadores)	115	167	151	166	133	192	199	190
Número de notificações (pmp)	47,0	68,2	61,7	67,8	50,8	72,4	74,2	70,0
Recusa familiar	19	36	46	42	49	57	75	58
Percentual de recusa das entrevistas	Indisponível	63	65	72	78	63	56	53
Parada cardíaca	14	16	24	20	25	40	21	1
Contraindicação médica	66	79	54	79	39	56	31	47
Outros	5	19	9	11	7	12	24	39



TRANSPLANTE DE ÓRGÃOS

RIM com doador falecido - pmp

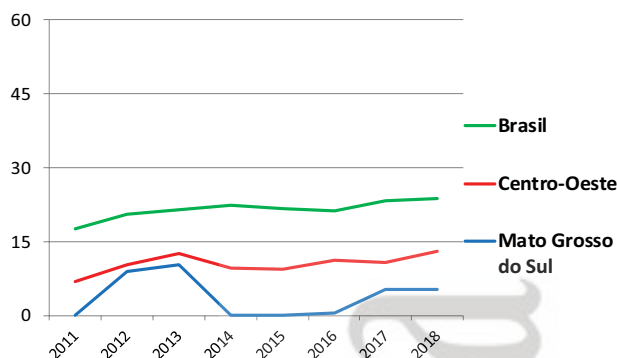

RIM com doador vivo - pmp

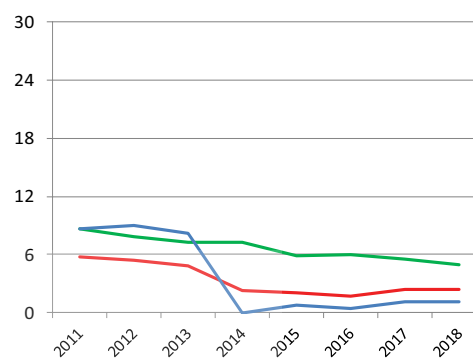

FÍGADO - pmp (não realiza)

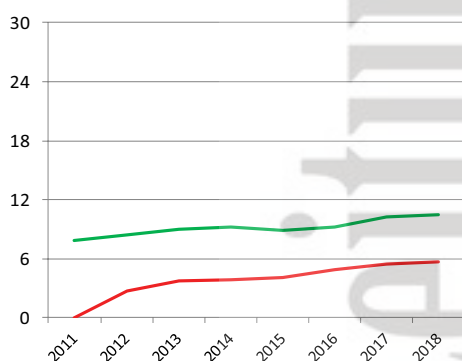

CÓRNEA- pmp

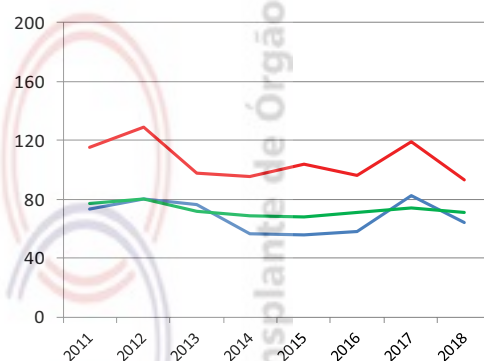

Número de equipes que realizaram transplantes durante o ano	2011	2012	2013	2014	2015	2016	2017	2018
CÓRNEA	13	13	12	13	11	12	12	12
RIM	2	2	2	0	1	1	1	1
FÍGADO (não realiza)								
PÂNCREAS (não realiza)								
CORAÇÃO	0	0	1	0	0	0	0	0
PULMÃO (não realiza)								

Número absoluto de transplantes	2011	2012	2013	2014	2015	2016	2017	2018
CÓRNEA	180	197	187	139	147	155	222	175
RIM - total	21	44	45	0	2	2	17	17
doador vivo	21	22	20	0	2	1	3	3
doador falecido	0	22	25	0	0	1	14	14
FÍGADO (não realiza)								
PÂNCREAS (não realiza)								
CORAÇÃO	0	0	3	0	0	0	0	0
PULMÃO (não realiza)								

Número de transplantes pmp	2011	2012	2013	2014	2015	2016	2017	2018
CÓRNEA	73,5	80,4	76,4	56,8	56,1	58,5	82,8	64,5
RIM - total	8,6	18,0	18,4	0,0	0,8	0,8	6,3	6,3
doador vivo	8,6	9,0	8,2	0,0	0,8	0,4	1,1	1,1
doador falecido	0,0	9,0	10,2	0,0	0,0	0,4	5,2	5,2
FÍGADO (não realiza)								
PÂNCREAS (não realiza)								
CORAÇÃO	0,0	0,0	1,2	0,0	0,0	0,0	0,0	0,0
PULMÃO (não realiza)								

MINAS GERAIS

População atual	21.119.536 (10,2%)	Necessidade anual estimada e nº de transplantes	Córnea	Rim	Fígado	Coração	Pulmão
Belo Horizonte	2.523.794	Necessidade estimada	1.901	1.267	528	169	169
Extensão territorial (Km²)	586.528,29	Transplantes realizados	1.202	530	122	50	0

Número de Óbitos por ano	2011	2012	2013	2014	2015	2016	2017	2018
Todas as causas	122.653	125.074	125.850	127.703	131.274	135.257	Indisponível	Indisponível
Causas externas	14.263	14.237	14.170	14.845	14.002	14.032	Indisponível	Indisponível
Causas neurológicas	3.231	3.431	3.543	3.800	4.028	4.140	Indisponível	Indisponível
População (IBGE)	19.597.330	19.597.330	19.597.330	19.597.330	20.734.097	20.869.101	20.997.560	21.119.536

IBGE* - a partir do ano de 2015, o RBT passou a utilizar a estimativa da população. (antes era utilizado o CENSO)

HOSPITAIS	% Brasil
Nº Total	675 (10,1)
Capital do estado	84
Interior	591
Nº de leitos	44.734 (9,6)
Nº de leitos UTI	4.348 (9,8)
Hospitais com mais de 80 leitos	157
Hospital de ensino	23
Escolas médicas	29 (7,8%)
Nº serviços de neurocirurgia	46 (9,7)
Número de CIHDOTs	60
Número de OPOs	10

Fonte: <http://cnes.datasus.gov.br> 20/12/2017

CNCDO: Omar Lopes Cançado Jr.
Fone: (31) 3219-9200
E-Mail: mgtransplantes@saude.mg.gov.br

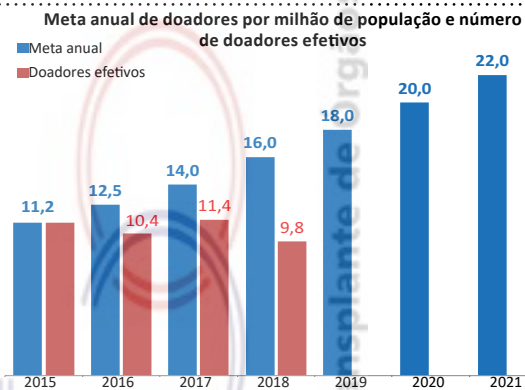

DOAÇÃO DE ÓRGÃOS

Potenciais doadores notificados - pmp

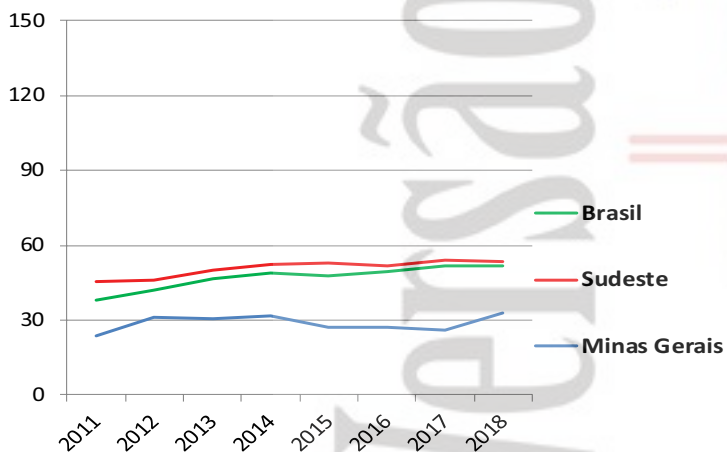

Doadores efetivos - pmp

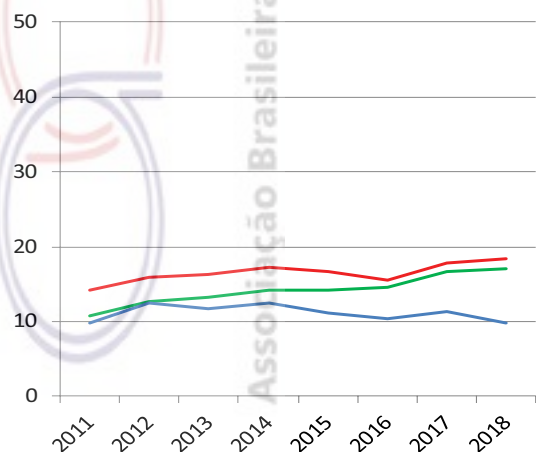

	2011	2012	2013	2014	2015	2016	2017	2018
Número de doadores efetivos	193	245	228	245	233	217	239	207
Número de doadores efetivos (pmp)	9,8	12,5	11,6	12,5	11,2	10,4	11,4	9,8
Número de notificações (potenciais doadores)	469	608	601	617	560	571	548	691
Número de notificações (pmp)	23,9	31,0	30,7	31,5	27,0	27,4	26,1	32,7
Recusa familiar	89	128	143	152	116	139	105	173
Percentual de recusa das entrevistas	Indisponível	31	43	44	38	45	36	67
Parada cardíaca	73	42	87	79	50	43	70	109
Contraindicação médica	75	40	54	41	23	25	12	59
Outros	39	153	89	100	138	147	122	143



TRANSPLANTE DE ÓRGÃOS

RIM com doador falecido - pmp

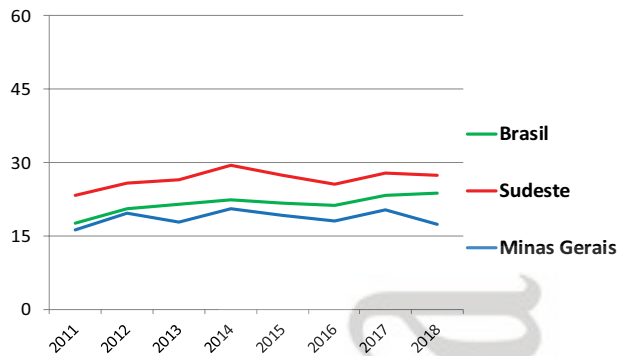

RIM com doador vivo - pmp

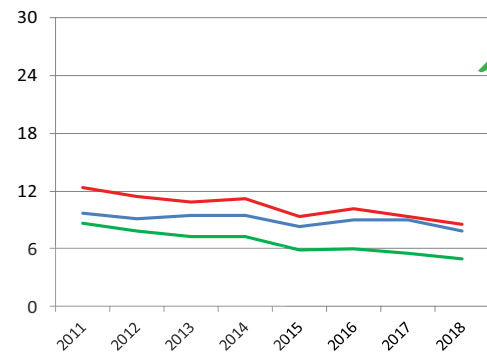

FÍGADO - pmp

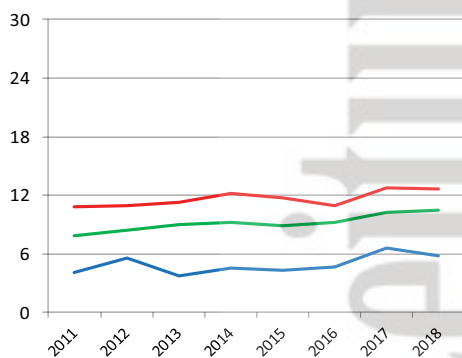

CÓRNEA- pmp

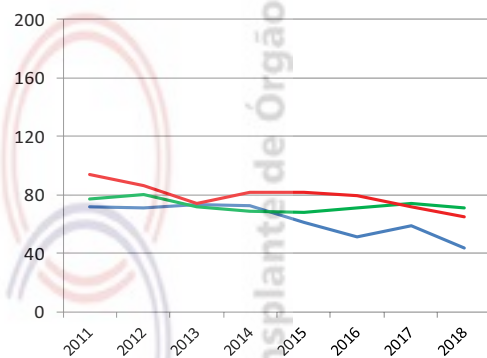

Número de equipes que realizaram transplantes durante o ano	2011	2012	2013	2014	2015	2016	2017	2018
CÓRNEA	Indisponível	70	69	67	76	66	66	66
RIM	16	16	16	17	18	17	17	17
FÍGADO	3	5	4	3	4	5	7	8
PÂNCREAS	2	2	3	3	1	1	1	2
CORAÇÃO	2	2	2	2	2	2	3	3
PULMÃO	1	1	1	1	0	0	0	0

Número absoluto de transplantes	2011	2012	2013	2014	2015	2016	2017	2018
CÓRNEA	1.414	1.391	1.441	1.419	1.267	1.076	1.240	1.202
RIM - total	506	562	536	589	570	565	617	530
doador vivo	191	179	187	186	173	188	189	167
doador falecido	315	383	349	403	397	377	428	363
FÍGADO	81	110	75	91	90	99	138	122
PÂNCREAS	16	30	18	19	16	11	16	17
CORAÇÃO	12	30	27	39	40	35	36	50
PULMÃO	1	1	2	1	0	0	0	0

Número de transplantes pmp	2011	2012	2013	2014	2015	2016	2017	2018
CÓRNEA	72,2	71,0	73,5	72,4	61,1	51,6	59,1	43,4
RIM - total	25,8	28,7	27,4	30,1	27,5	27,1	29,4	25,1
doador vivo	9,7	9,1	9,5	9,5	8,3	9,0	9,0	7,9
doador falecido	16,1	19,5	17,8	20,6	19,1	18,1	20,4	17,2
FÍGADO	4,1	5,6	3,8	4,6	4,3	4,7	6,6	5,8
PÂNCREAS	0,8	1,5	0,9	1,0	0,8	0,5	0,8	0,8
CORAÇÃO	0,6	1,5	1,4	2,0	1,9	1,7	1,7	2,4
PULMÃO	0,1	0,1	0,1	0,1	0,0	0,0	0,0	0,0

População atual	8.366.628 (4,0%)	Necessidade anual estimada e nº de transplantes	Córnea	Rim	Fígado	Coração	Pulmão
Belém	1.452.275	Necessidade estimada	753	502	209	67	67
Extensão territorial (Km²)	1.247.689,52	Transplantes realizados	244	62	0	0	0

Número de Óbitos por ano	2011	2012	2013	2014	2015	2016	2017	2018
Todas as causas	32.638	33.898	34.150	35.575	37.365	38.557	Indisponível	Indisponível
Causas externas	5.744	6.197	6.487	6.657	6.850	7.432	Indisponível	Indisponível
Causas neurológicas	390	461	481	442	609	609	Indisponível	Indisponível
População (IBGE)	7.581.051	7.581.051	7.581.051	7.581.051	8.073.924	8.175.113	8.272.724	8.366.628

IBGE* - a partir do ano de 2015, o RBT passou a utilizar a estimativa da população. (antes era utilizado o CENSO)

HOSPITAIS	% Brasil
Nº Total	246 (3,7)
Capital do estado	48
Interior	198
Nº de leitos	15.121 (3,2)
Nº de leitos UTI	974 (2,2)
Hospitais com mais de 80 leitos	52
Hospital de ensino	4
Escolas médicas	6 (1,6%)
Nº serviços de neurocirurgia	11 (2,3)
Número de CIHDOTTS	9
Número de OPOs	1

Fonte: <http://cnes.datasus.gov.br> 20/12/2017

CNCDO: Maria Ierecê Miranda de Carvalho
 Fone/Fax: (91) 3223-8168
 E-Mail: cncdo.transplantes@gmail.com

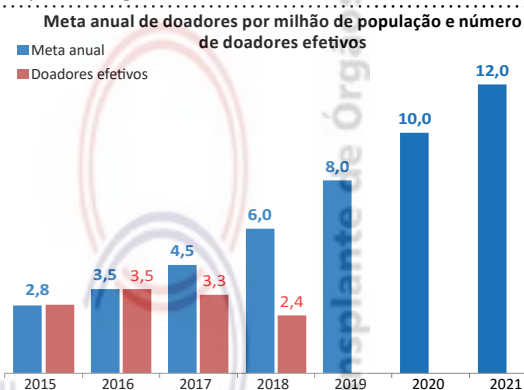

DOAÇÃO DE ÓRGÃOS

Potenciais doadores notificados - pmp

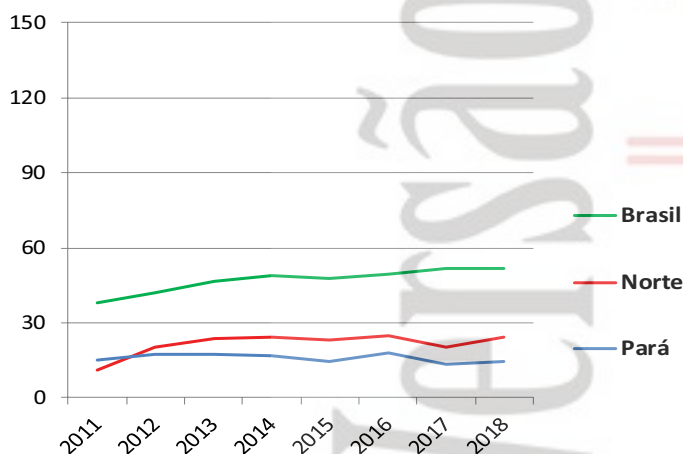

Doadores efetivos - pmp

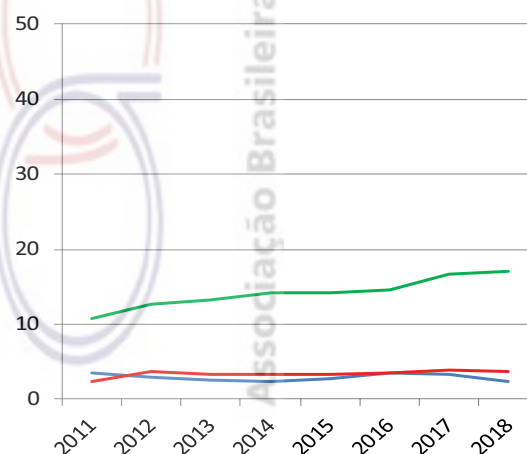

	2011	2012	2013	2014	2015	2016	2017	2018
Número de doadores efetivos	26	22	19	18	23	29	27	20
Número de doadores efetivos (pmp)	3,4	2,9	2,5	2,4	2,8	3,5	3,3	2,4
Número de notificações (potenciais doadores)	117	133	133	129	119	148	111	124
Número de notificações (pmp)	15,4	17,5	17,5	17,0	14,7	18,1	13,4	14,8
Recusa familiar	51	47	36	40	37	49	35	53
Percentual de recusa das entrevistas	Indisponível	35	31	55	52	56	52	66
Parada cardíaca	15	30	25	22	20	24	6	3
Contraindicação médica	20	27	41	23	19	25	14	18
Outros	5	7	12	26	20	21	29	30



TRANSPLANTE DE ÓRGÃOS

RIM com doador falecido - pmp

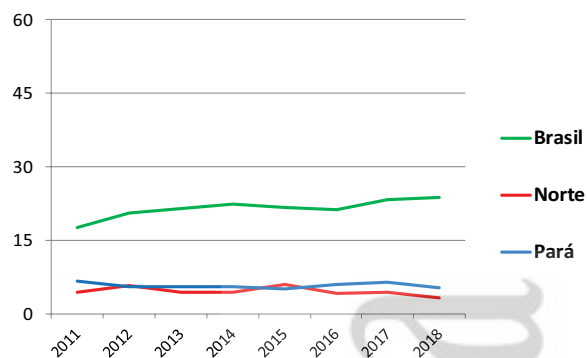

RIM com doador vivo - pmp

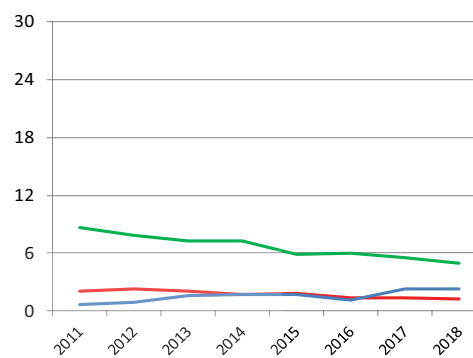

FÍGADO - pmp

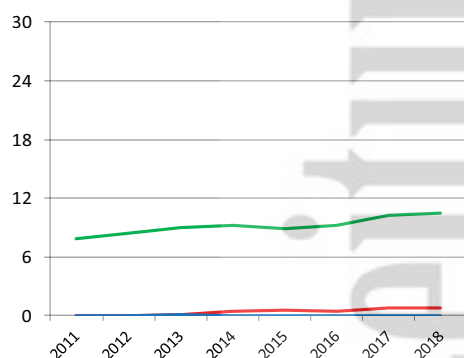

CÓRNEA- pmp

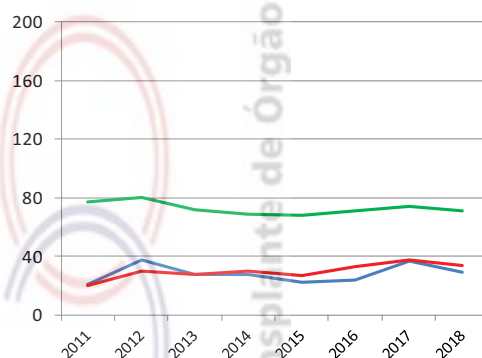

Número de equipes que realizaram transplantes durante o ano	2011	2012	2013	2014	2015	2016	2017	2018
CÓRNEA	12	11	11	12	13	12	12	12
RIM	1	2	3	3	3	4	4	4
FÍGADO			1	0	0	0	0	0
PÂNCREAS (não realiza)								
CORAÇÃO (não realiza)								
PULMÃO (não realiza)								

Número absoluto de transplantes	2011	2012	2013	2014	2015	2016	2017	2018
CÓRNEA	160	284	211	212	182	195	303	244
RIM - total	55	49	54	54	55	58	72	62
doador vivo	5	7	12	13	14	10	19	19
doador falecido	50	42	42	41	41	48	53	43
FÍGADO	0	0	1	0	0	0	0	0
PÂNCREAS (não realiza)								
CORAÇÃO (não realiza)								
PULMÃO (não realiza)								

Número de transplantes pmp	2011	2012	2013	2014	2015	2016	2017	2018
CÓRNEA	21,1	37,5	27,8	28,0	22,5	23,9	36,6	29,2
RIM - total	7,3	6,5	7,1	7,1	6,8	7,1	8,7	7,4
doador vivo	0,7	0,9	1,6	1,7	1,7	1,2	2,3	2,3
doador falecido	6,6	5,5	5,5	5,4	5,1	5,9	6,4	5,1
FÍGADO	0,0	0,0	0,1	0,0	0,0	0,0	0,0	0,0
PÂNCREAS (não realiza)								
CORAÇÃO (não realiza)								
PULMÃO (não realiza)								

PARAÍBA

População atual	4.025.558 (1,9%)	Necessidade anual estimada e nº de transplantes	Córnea	Rim	Fígado	Coração	Pulmão
João Pessoa	811.598	Necessidade estimada	362	242	101	32	32
Extensão territorial (Km²)	56.439,84	Transplantes realizados	190	25	3	0	0

Número de Óbitos por ano	2011	2012	2013	2014	2015	2016	2017	2018
Todas as causas	24.579	25.168	25.926	25.240	26.422	28.041	Indisponível	Indisponível
Causas externas	3.093	3.191	3.269	3.173	3.246	3.156	Indisponível	Indisponível
Causas neurológicas	443	517	559	555	603	663	Indisponível	Indisponível
População (IBGE)	3.766.528	3.766.528	3.766.528	3.766.528	3.943.885	3.972.202	3.999.415	4.025.558

IBGE* - a partir do ano de 2015, o RBT passou a utilizar a estimativa da população. (antes era utilizado o CENSO)

HOSPITAIS	% Brasil
Nº Total	148 (2,2)
Capital do estado	40
Interior	108
Nº de leitos	8.510 (1,8)
Nº de leitos UTI	625 (1,4)
Hospitais com mais de 80 leitos	37
Hospital de ensino	1
Escolas médicas	13 (3,5%)
Nº serviços de neurocirurgia	9 (1,9)
Número de CIHDOTTS	7
Número de OPOs	0

Fonte: <http://cnes.datasus.gov.br> 20/12/2017

CNCDO: Gyanna Lys de Melo Moreira Montenegro
Fone/Fax: (83) 3244-6192 / 3225-6409
E-Mail: transplante@gmail.com

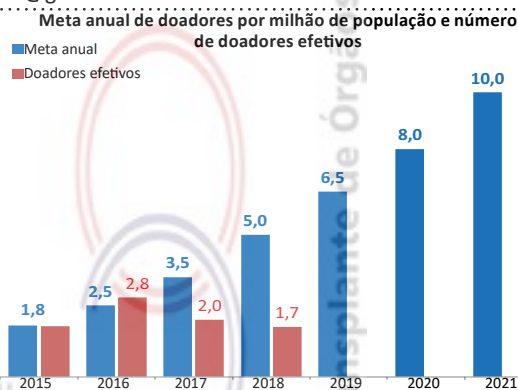

DOAÇÃO DE ÓRGÃOS

Potenciais doadores notificados - pmp

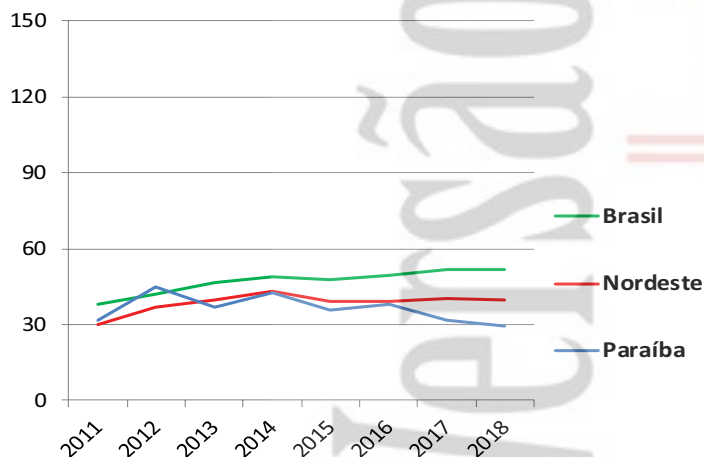

Doadores efetivos - pmp

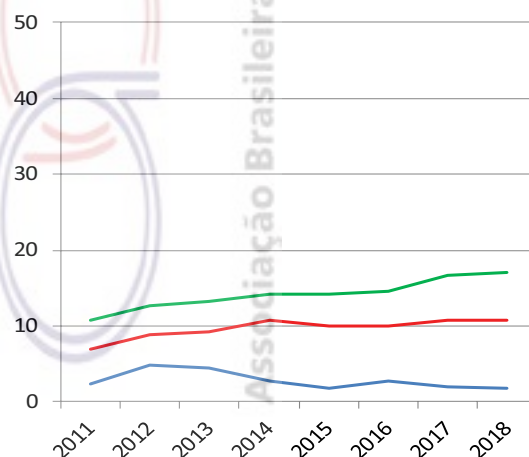

	2011	2012	2013	2014	2015	2016	2017	2018
Número de doadores efetivos	9	18	17	10	7	11	8	7
Número de doadores efetivos (pmp)	2,4	4,8	4,5	2,7	1,8	2,8	2,0	1,7
Número de notificações (potenciais doadores)	119	169	139	161	142	150	128	118
Número de notificações (pmp)	31,6	44,9	36,9	42,7	36,0	37,8	32,0	29,3
Recusa familiar	25	44	31	28	25	21	28	30
Percentual de recusa das entrevistas	Indisponível	64	58	64	63	54	61	68
Parada cardíaca	16	4	4	3	3	1	12	5
Contraindicação médica	31	32	13	20	18	18	25	21
Outros	38	71	74	100	89	99	55	55



TRANSPLANTE DE ÓRGÃOS

RIM com doador falecido - pmp

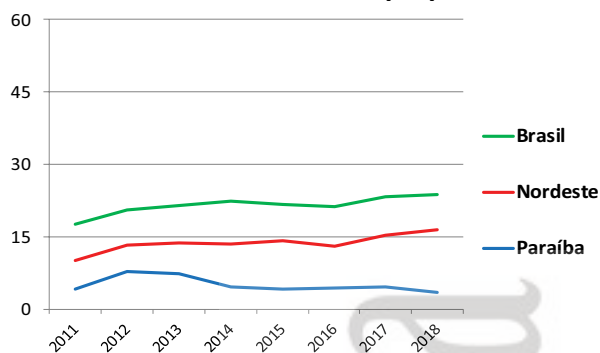

RIM com doador vivo - pmp

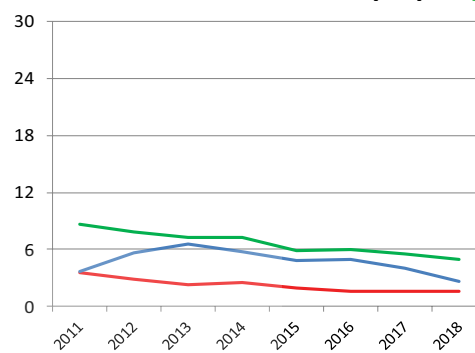

FÍGADO - pmp

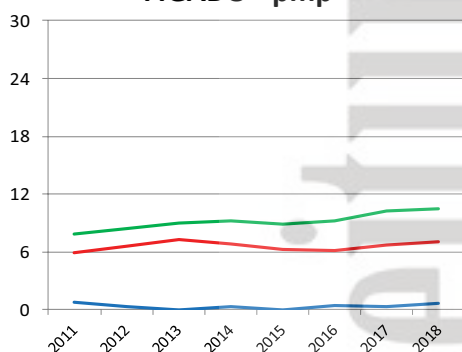

CÓRNEA- pmp

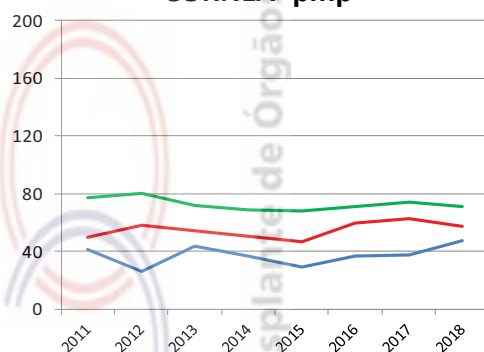

Número de equipes que realizaram transplantes durante o ano

	2011	2012	2013	2014	2015	2016	2017	2018
CÓRNEA	15	19	19	17	21	18	18	18
RIM	1	1	1	1	1	1	2	2
FÍGADO	1	1	0	1	0	1	1	1
PÂNCREAS (não realiza)								
CORAÇÃO	0	0	0	0	0	0	0	0
PULMÃO (não realiza)								

Número absoluto de transplantes

	2011	2012	2013	2014	2015	2016	2017	2018
CÓRNEA	155	99	165	140	114	145	152	190
RIM - total	29	50	53	39	35	37	34	25
doador vivo	14	21	25	22	19	20	16	11
doador falecido	15	29	28	17	16	17	18	14
FÍGADO	3	1	0	1	0	2	1	3
PÂNCREAS (não realiza)								
CORAÇÃO (não realiza)								
PULMÃO (não realiza)								

Número de transplantes pmp

	2011	2012	2013	2014	2015	2016	2017	2018
CÓRNEA	41,2	26,3	43,8	37,2	28,9	36,5	38,0	47,2
RIM - total	7,7	13,3	14,1	10,4	8,9	9,3	8,5	6,2
doador vivo	3,7	5,6	6,6	5,8	4,8	5,0	4,0	2,7
doador falecido	4,0	7,7	7,4	4,5	4,1	4,3	4,5	3,5
FÍGADO	0,8	0,3	0,0	0,3	0,0	0,5	0,3	0,7
PÂNCREAS (não realiza)								
CORAÇÃO (não realiza)								
PULMÃO (não realiza)								

PARANÁ

População atual	11.320.892 (5,5%)	Necessidade anual estimada e nº de transplantes	Córnea	Rim	Fígado	Coração	Pulmão
Curitiba	1.908.359	Necessidade estimada	1.019	679	283	91	91
Extensão territorial (Km²)	199.314,85	Transplantes realizados	840	684	311	19	0

Número de Óbitos por ano	2011	2012	2013	2014	2015	2016	2017	2018
Todas as causas	68.598	68.637	69.930	69.348	70.839	74.740	Indisponível	Indisponível
Causas externas	9.376	9.832	8.935	8.912	8.723	9.022	Indisponível	Indisponível
Causas neurológicas	1.766	1.992	2.193	2.207	2.353	2.659	Indisponível	Indisponível
População (IBGE)	10.444.526	10.444.526	10.444.526	10.444.526	11.081.692	11.163.018	11.242.720	11.320.892

IBGE* - a partir do ano de 2015, o RBT passou a utilizar a estimativa da população. (antes era utilizado o CENSO)

HOSPITAIS	% Brasil
Nº Total	488 (7,3)
Capital do estado	73
Interior	415
Nº de leitos	30.344 (6,5)
Nº de leitos UTI	2.974 (6,7)
Hospitais com mais de 80 leitos	111
Hospital de ensino	15
Escolas médicas	19 (5,1%)
Nº serviços de neurocirurgia	45 (9,5)
Número de CIHDOTTS	60
Número de OPOs	3

Fonte: <http://cnes.datasus.gov.br> 20/12/2017

CNCDO: Arlene Terezinha Cagol Garcia Badoch
Fone/Fax: (41) 3304-1900/ 1909
E-Mail: sesatran@sesa.pr.gov.br

Meta anual de doadores por milhão de população e número de doadores efetivos

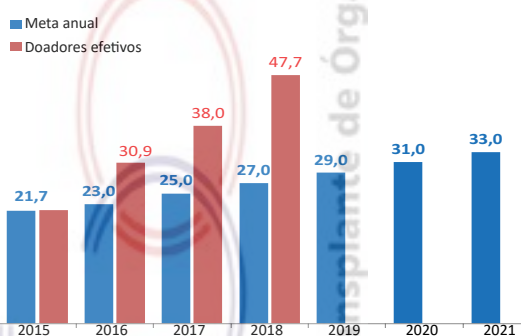

DOAÇÃO DE ÓRGÃOS

Potenciais doadores notificados - pmp



Doadores efetivos - pmp

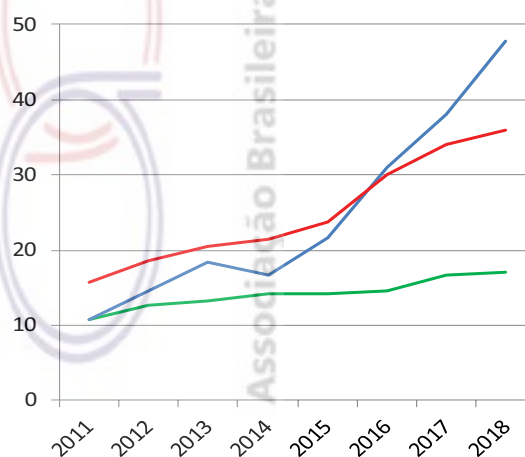

	2011	2012	2013	2014	2015	2016	2017	2018
Número de doadores efetivos	112	151	191	173	241	345	427	540
Número de doadores efetivos (pmp)	10,7	14,5	18,3	16,6	21,7	30,9	38,0	47,7
Número de notificações (potenciais doadores)	401	488	597	570	734	956	1111	1.227
Número de notificações (pmp)	38,4	46,7	57,2	54,6	66,2	85,6	98,8	108,3
Recusa familiar	122	159	156	153	195	187	231	227
Percentual de recusa das entrevistas	Indisponível	48	42	45	39	33	32	27
Parada cardíaca	59	66	93	93	97	96	120	102
Contraindicação médica	52	51	157	151	168	258	237	248
Outros	56	61	0	0	33	70	96	110



TRANSPLANTE DE ÓRGÃOS

RIM com doador falecido - pmp

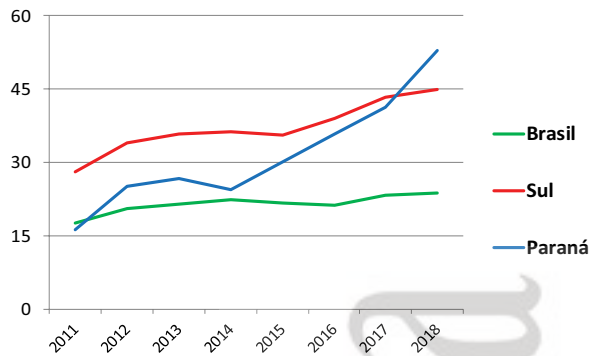

RIM com doador vivo - pmp

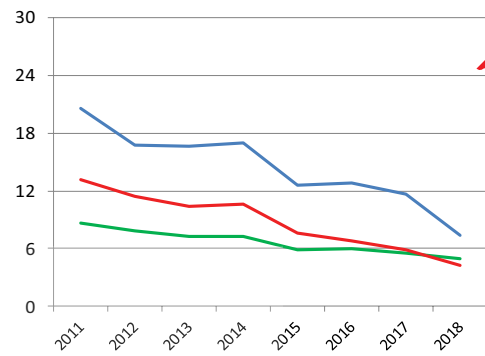

FÍGADO - pmp

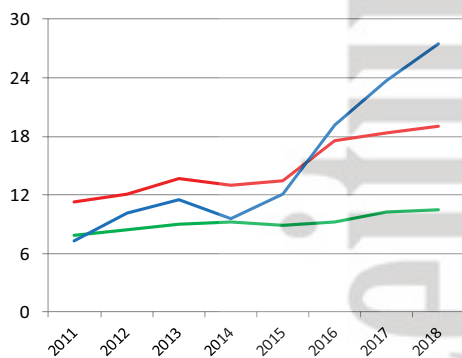

CÓRNEA- pmp

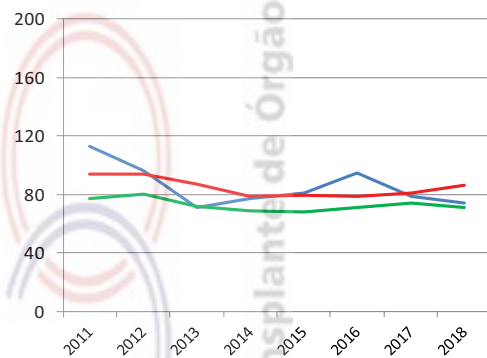

Número de equipes que realizaram transplantes durante o ano	2011	2012	2013	2014	2015	2016	2017	2018
CÓRNEA	23	22	22	22	24	24	24	24
RIM	15	14	14	14	14	15	16	16
FÍGADO	6	6	5	5	6	6	6	6
PÂNCREAS	3	2	1	1	1	2	3	2
CORAÇÃO	5	4	5	5	5	4	5	5
PULMÃO (não realiza)								

Número absoluto de transplantes	2011	2012	2013	2014	2015	2016	2017	2018
CÓRNEA	1.178	1.007	744	811	902	1.057	886	840
RIM - total	382	435	451	432	473	543	595	684
doador vivo	214	174	173	178	140	143	132	84
doador falecido	168	261	278	254	333	400	463	600
FÍGADO	76	107	120	100	134	214	266	311
PÂNCREAS	25	18	23	21	21	44	22	15
CORAÇÃO	18	26	23	32	38	27	39	19
PULMÃO (não realiza)								

Número de transplantes pmp	2011	2012	2013	2014	2015	2016	2017	2018
CÓRNEA	112,8	96,4	71,2	77,6	81,4	94,7	78,8	74,2
RIM - total	36,6	41,6	43,2	41,4	42,7	48,6	52,9	60,4
doador vivo	20,5	16,7	16,6	17,0	12,6	12,8	11,7	7,4
doador falecido	16,1	25,0	26,6	24,3	30,0	35,8	41,2	53,0
FÍGADO	7,3	10,2	11,5	9,6	12,1	19,2	23,7	27,5
PÂNCREAS	2,4	1,7	2,2	2,0	1,9	3,9	2,0	1,3
CORAÇÃO	1,7	2,5	2,2	3,1	3,4	2,4	3,5	1,7
PULMÃO (não realiza)								

PERNAMBUCO

População atual	9.473.266 (4,6%)	Necessidade anual estimada e nº de transplantes	Córnea	Rim	Fígado	Coração	Pulmão
Recife	1.633.697	Necessidade estimada	853	568	237	76	76
Extensão territorial (Km²)	98.311,62	Transplantes realizados	775	468	141	42	0

Número de Óbitos por ano	2011	2012	2013	2014	2015	2016	2017	2018
Todas as causas	57.219	57.132	58.209	57.823	62.556	66.928	Indisponível	Indisponível
Causas externas	7.771	7.483	7.291	7.480	8.212	9.114	Indisponível	Indisponível
Causas neurológicas	904	992	978	1.090	1.297	1.377	Indisponível	Indisponível
População (IBGE)	8.796.448	8.796.448	8.796.448	8.796.448	9.277.727	9.345.173	9.410.336	9.473.266

IBGE* - a partir do ano de 2015, o RBT passou a utilizar a estimativa da população. (antes era utilizado o CENSO)

HOSPITAIS	% Brasil
Nº Total	262 (3,9)
Capital do estado	67
Interior	195
Nº de leitos	21.646 (4,6)
Nº de leitos UTI	1.925 (4,4)
Hospitais com mais de 80 leitos	77
Hospital de ensino	6
Escolas médicas	10 (2,7%)
Nº serviços de neurocirurgia	18 (3,8)
Número de CIHDOTTS	20
Número de OPOs	4

Fonte: <http://cnes.datasus.gov.br> 20/12/2017

CNCDO: Noemy Gomes
Fone: (81) 3181-6207/ 6206 / 6209
E-mail: transplantespe@saude.gov.br

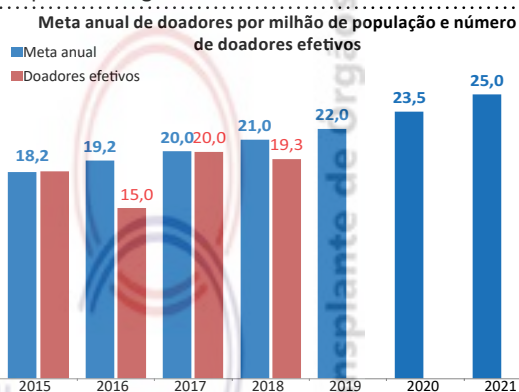

DOAÇÃO DE ÓRGÃOS

Potenciais doadores notificados - pmp

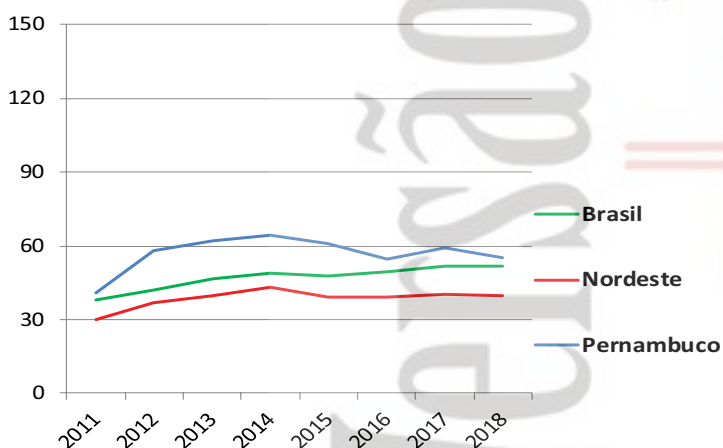

Doadores efetivos - pmp

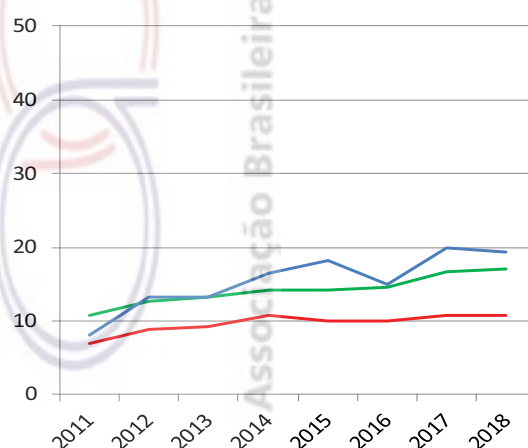

	2011	2012	2013	2014	2015	2016	2017	2018
Número de doadores efetivos	70	116	117	145	169	140	188	183
Número de doadores efetivos (pmp)	8,0	13,2	13,3	16,5	18,2	15,0	20,0	19,3
Número de notificações (potenciais doadores)	359	512	546	564	565	509	558	522
Número de notificações (pmp)	40,8	58,2	62,1	64,1	60,9	54,5	59,3	55,1
Recusa familiar	86	141	175	189	169	131	150	156
Percentual de recusa das entrevistas	Indisponível	53	54	55	50	48	44	46
Parada cardíaca	29	16	22	14	9	6	6	2
Contraindicação médica	61	120	119	145	152	162	148	122
Outros	113	119	113	71	66	70	66	59



TRANSPLANTE DE ÓRGÃOS

RIM com doador falecido - pmp

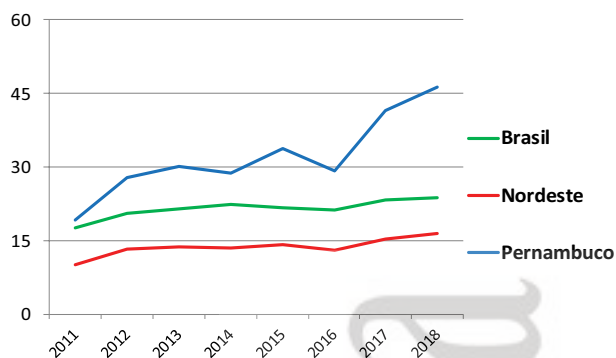

RIM com doador vivo - pmp

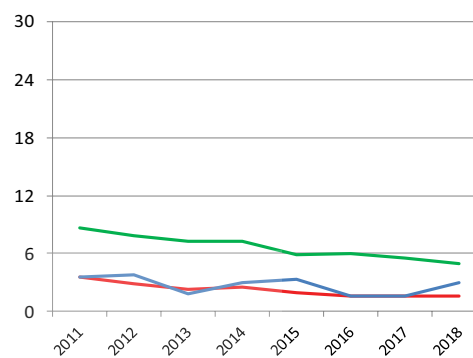

FÍGADO - pmp

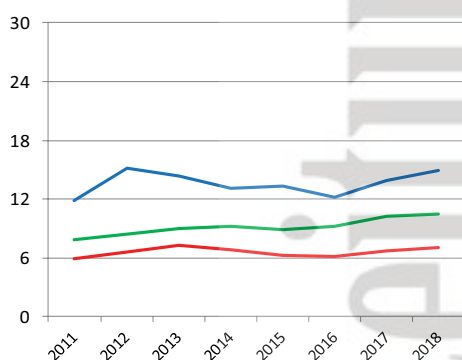

CÓRNEA- pmp

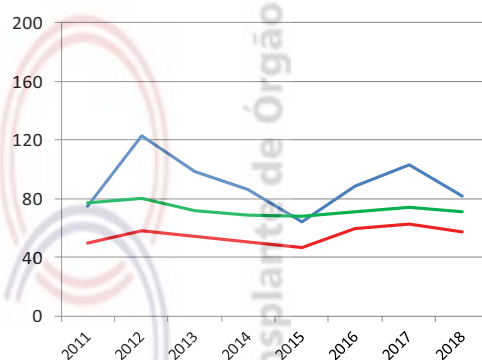

Número de equipes que realizaram transplantes durante o ano	2011	2012	2013	2014	2015	2016	2017	2018
CÓRNEA	Indisponível	11	12	13	13	11	11	11
RIM	6	4	4	5	4	3	3	3
FÍGADO	3	3	3	3	4	4	4	4
PÂNCREAS	0	1	1	1	1	1	1	1
CORAÇÃO	1	2	2	2	2	2	2	2
PULMÃO (não realiza)								

Número absoluto de transplantes	2011	2012	2013	2014	2015	2016	2017	2018
CÓRNEA	661	1.084	865	759	594	827	968	775
RIM - total	200	278	281	279	345	287	406	468
doador vivo	32	33	16	26	31	15	15	28
doador falecido	168	245	265	253	314	272	391	440
FÍGADO	105	134	127	115	123	114	131	141
PÂNCREAS	0	3	3	5	3	6	6	5
CORAÇÃO	8	18	27	25	46	38	54	42
PULMÃO (não realiza)								

Número de transplantes pmp	2011	2012	2013	2014	2015	2016	2017	2018
CÓRNEA	75,1	123,2	98,3	86,3	64,0	88,5	102,9	81,8
RIM - total	22,7	31,6	31,9	31,7	37,2	30,7	43,1	49,4
doador vivo	3,6	3,8	1,8	3,0	3,3	1,6	1,6	3,0
doador falecido	19,1	27,9	30,1	28,8	33,8	29,1	41,6	46,4
FÍGADO	11,9	15,2	14,4	13,1	13,3	12,2	13,9	14,9
PÂNCREAS	0,0	0,3	0,3	0,6	0,3	0,6	0,6	0,5
CORAÇÃO	0,9	2,0	3,1	2,8	5,0	4,1	5,7	4,4
PULMÃO (não realiza)								

População atual	3.219.257 (1,6%)	Necessidade anual estimada e nº de transplantes	Córnea	Rim	Fígado	Coração	Pulmão
Teresina	850.198	Necessidade estimada	290	193	80	26	26
Extensão territorial (Km²)	251.529,19	Transplantes realizados	140	18	0	0	0

Número de Óbitos por ano	2011	2012	2013	2014	2015	2016	2017	2018
Todas as causas	17.052	17.449	17.985	18.565	19.366	19.187	Indisponível	Indisponível
Causas externas	2.083	2.314	2.366	2.619	2.477	2.584	Indisponível	Indisponível
Causas neurológicas	274	297	331	348	464	431	Indisponível	Indisponível
População (IBGE)	3.118.360	3.118.360	3.118.360	3.118.360	3.194.718	3.204.028	3.212.180	3.219.257

IBGE* - a partir do ano de 2015, o RBT passou a utilizar a estimativa da população. (antes era utilizado o CENSO)

HOSPITAIS	% Brasil
Nº Total	115 (1,7)
Capital do estado	34
Interior	81
Nº de leitos	6.073 (1,3)
Nº de leitos UTI	323 (0,7)
Hospitais com mais de 80 leitos	21
Hospital de ensino	1
Escolas médicas	7 (1,9%)
Nº serviços de neurocirurgia	4 (0,8)
Número de CIHDOTTS	1
Número de OPOs	1

Fonte: <http://cnes.datasus.gov.br> 20/12/2017

CNCDO: Maria de Lourdes de Freitas Veras
 Fone/Fax: (86) 3221-7553 / 3216-3553
 E-Mail: cncdopi@saude.pi.gov.br

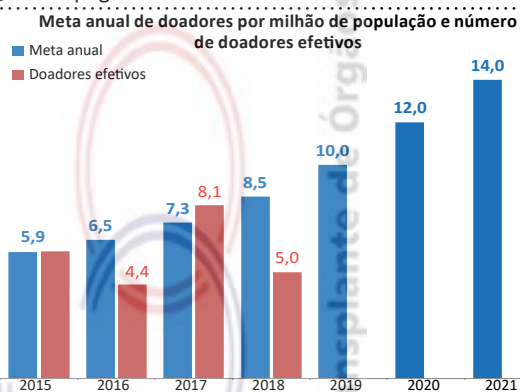

DOAÇÃO DE ÓRGÃOS

Potenciais doadores notificados - pmp



Doadores efetivos - pmp

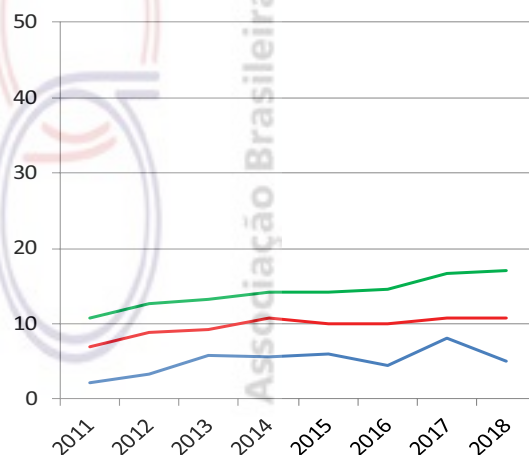

	2011	2012	2013	2014	2015	2016	2017	2018
Número de doadores efetivos	7	10	18	17	19	14	26	16
Número de doadores efetivos (pmp)	2,2	3,2	5,8	5,5	5,9	4,4	8,1	5,0
Número de notificações (potenciais doadores)	73	96	84	79	85	62	111	172
Número de notificações (pmp)	23,4	30,8	26,9	25,3	26,6	19,4	34,6	53,4
Recusa familiar	13	20	37	30	26	23	37	51
Percentual de recusa das entrevistas	Indisponível	57	62	64	54	56	53	74
Parada cardíaca	17	37	3	7	14	2	8	1
Contraindicação médica	25	8	9	18	25	21	35	100
Outros	11	21	17	7	1	2	5	4



TRANSPLANTE DE ÓRGÃOS

RIM com doador falecido - pmp

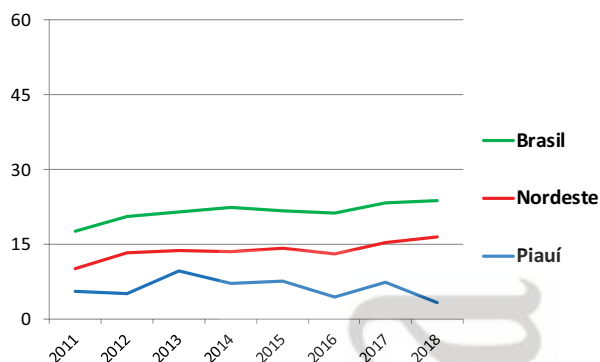

RIM com doador vivo - pmp

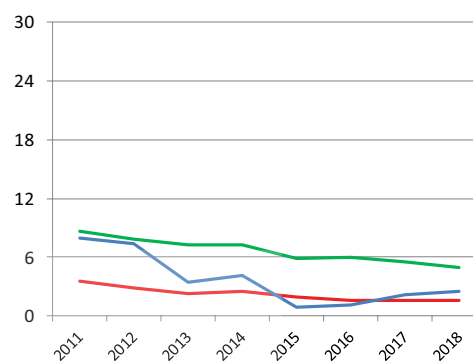

FÍGADO - pmp (não realiza)

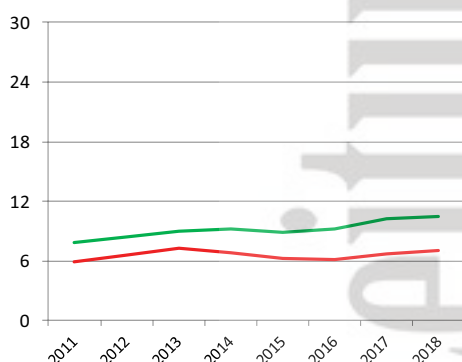

CÓRNEA- pmp

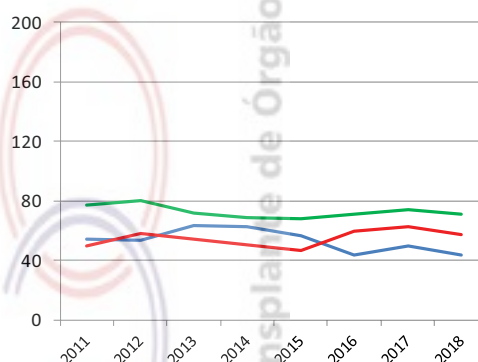

Número de equipes que realizaram transplantes durante o ano

	2011	2012	2013	2014	2015	2016	2017	2018
CÓRNEA	3	3	3	3	3	3	3	3
RIM	3	3	3	2	2	2	1	1
FÍGADO (não realiza)								
PÂNCREAS (não realiza)								
CORAÇÃO (não realiza)								
PULMÃO (não realiza)								

Número absoluto de transplantes

	2011	2012	2013	2014	2015	2016	2017	2018
CÓRNEA	170	167	199	195	181	139	159	140
RIM - total	42	39	41	35	27	18	30	18
doador vivo	25	23	11	13	3	4	7	8
doador falecido	17	16	30	22	24	14	23	10
FÍGADO (não realiza)								
PÂNCREAS (não realiza)								
CORAÇÃO (não realiza)								
PULMÃO (não realiza)								

Número de transplantes pmp

	2011	2012	2013	2014	2015	2016	2017	2018
CÓRNEA	54,5	53,6	63,8	62,5	56,7	43,4	49,5	43,5
RIM - total	13,5	12,5	13,1	11,2	8,5	5,6	9,3	5,6
doador vivo	8,0	7,4	3,5	4,2	0,9	1,2	2,2	2,5
doador falecido	5,5	5,1	9,6	7,1	7,5	4,4	7,2	3,1
FÍGADO (não realiza)								
PÂNCREAS (não realiza)								
CORAÇÃO (não realiza)								
PULMÃO (não realiza)								

RIO DE JANEIRO

População atual	16.718.956 (8,1%)	Necessidade anual estimada e nº de transplantes	Córnea	Rim	Fígado	Coração	Pulmão
Rio de Janeiro	6.520.266	Necessidade estimada	1.505	1.003	418	134	134
Extensão territorial (Km²)	43.696,05	Transplantes realizados	923	414	258	22	0

Número de Óbitos por ano	2011	2012	2013	2014	2015	2016	2017	2018
Todas as causas	127.095	126.261	130.032	131.044	132.714	141.089	Indisponível	Indisponível
Causas externas	13.765	13.066	13.525	14.069	13.263	14.563	Indisponível	Indisponível
Causas neurológicas	2.855	2.894	3.018	3.150	3.291	3.611	Indisponível	Indisponível
População (IBGE)	15.989.929	15.989.929	15.989.929	15.989.929	16.461.173	16.550.024	16.635.996	16.718.956

IBGE* - a partir do ano de 2015, o RBT passou a utilizar a estimativa da população. (antes era utilizado o CENSO)

HOSPITAIS	% Brasil
Nº Total	475 (7,1)
Capital do estado	208
Interior	267
Nº de leitos	42.906 (9,2)
Nº de leitos UTI	6.091 (13,8)
Hospitais com mais de 80 leitos	195
Hospital de ensino	12
Escolas médicas	61 (16,4%)
Nº serviços de neurocirurgia	43 (9,1)
Número de CIHDOTTS	80
Número de OPOs	4

Fonte: <http://cnes.datasus.gov.br> 20/12/2017

CNCDO: Gabriel Teixeira
 Fone: (21) 2333-7535 / 7543
 E-Mail: transplantes@saude.rj.gov.br

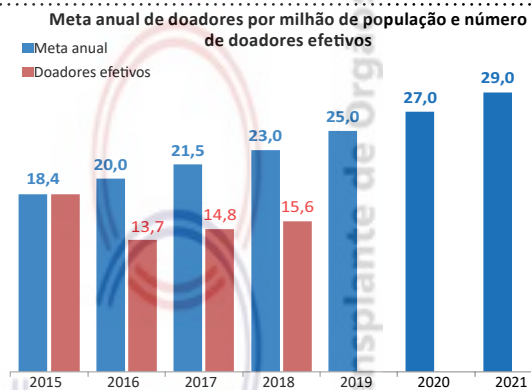

DOAÇÃO DE ÓRGÃOS

Potenciais doadores notificados - pmp



Doadores efetivos - pmp

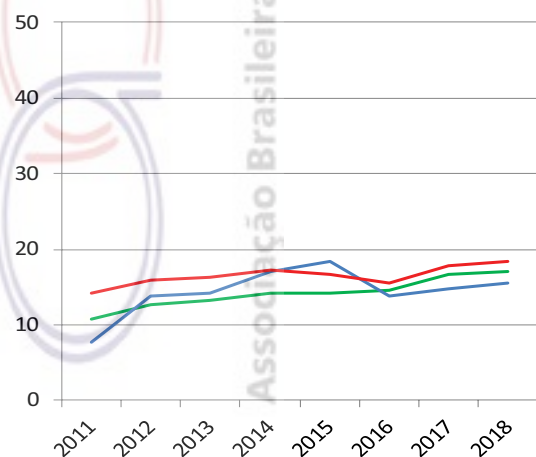

	2011	2012	2013	2014	2015	2016	2017	2018
Número de doadores efetivos	121	221	225	272	303	226	246	261
Número de doadores efetivos (pmp)	7,6	13,8	14,1	17,0	18,4	13,7	14,8	15,6
Número de notificações (potenciais doadores)	556	688	869	973	1035	878	990	846
Número de notificações (pmp)	34,8	43,0	54,3	60,9	62,9	53,1	59,5	50,6
Recusa familiar	153	179	229	216	223	198	234	173
Percentual de recusa das entrevistas	Indisponível	45	50	44	42	46	46	49
Parada cardíaca	174	185	227	200	197	170	197	123
Contraindicação médica	72	59	135	189	263	216	266	108
Outros	36	44	53	96	49	68	47	181



TRANSPLANTE DE ÓRGÃOS

RIM com doador falecido - pmp

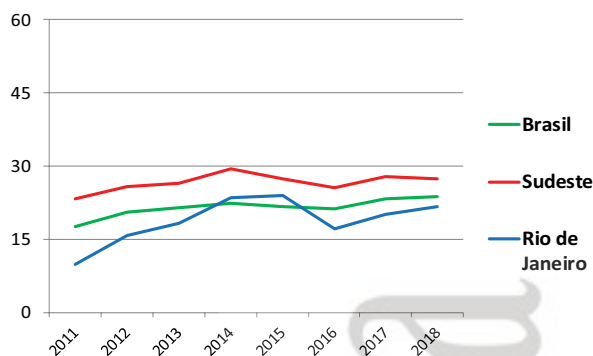

RIM com doador vivo - pmp

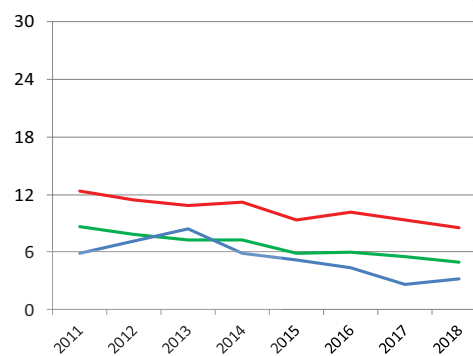

FÍGADO - pmp

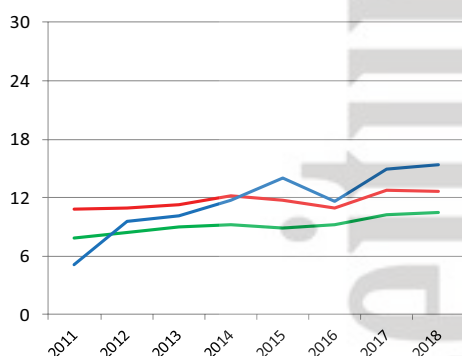

CÓRNEA- pmp

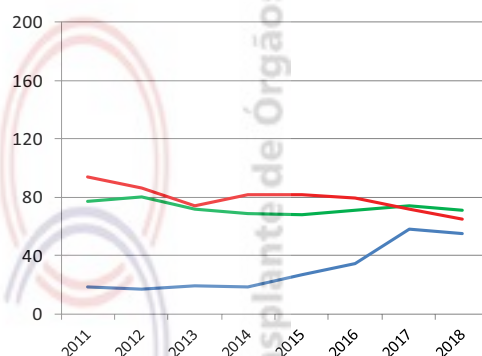

Número de equipes que realizaram transplantes durante o ano

	2011	2012	2013	2014	2015	2016	2017	2018
CÓRNEA	Indisponível	Indisponível	Indisponível	Indisponível	Indisponível	91	91	91
RIM	11	10	12	11	11	9	11	13
FÍGADO	7	6	7	6	5	4	7	6
PÂNCREAS	0	0	0	0	0	0	0	1
CORAÇÃO	1	2	2	2	2	2	3	3
PULMÃO (não realiza)								

Número absoluto de transplantes

	2011	2012	2013	2014	2015	2016	2017	2018
CÓRNEA	294	269	310	301	443	575	965	923
RIM - total	251	367	428	470	478	354	380	414
doador vivo	94	115	135	94	85	72	45	57
doador falecido	157	252	293	376	393	282	335	357
FÍGADO	82	153	162	188	231	192	248	258
PÂNCREAS	0	0	0	0	0	0	0	1
CORAÇÃO	5	11	10	12	11	9	12	22
PULMÃO (não realiza)								

Número de transplantes pmp

	2011	2012	2013	2014	2015	2016	2017	2018
CÓRNEA	18,4	16,8	19,4	18,8	26,9	34,7	58,0	55,2
RIM - total	15,7	23,0	26,8	29,4	29,0	21,4	22,8	24,8
doador vivo	5,9	7,2	8,4	5,9	5,2	4,4	2,7	3,4
doador falecido	9,8	15,8	18,3	23,5	23,9	17,0	20,1	21,4
FÍGADO	5,1	9,6	10,1	11,8	14,0	11,6	14,9	15,4
PÂNCREAS	0,0	0,0	0,0	0,0	0,0	0,0	0,0	0,1
CORAÇÃO	0,3	0,7	0,6	0,8	0,7	0,5	0,7	1,3
PULMÃO (não realiza)								

RIO GRANDE DO NORTE

População atual	3.507.003 (1,7%)	Necessidade anual estimada e nº de transplantes	Córnea	Rim	Fígado	Coração	Pulmão
Natal	885.180	Necessidade estimada	316	210	88	28	28
Extensão territorial (Km²)	52.796,79	Transplantes realizados	170	47	0	0	0

Número de Óbitos por ano	2011	2012	2013	2014	2015	2016	2017	2018
Todas as causas	17.802	17.923	18.921	19.137	20.153	21.922	Indisponível	Indisponível
Causas externas	2.414	2.544	2.763	2.978	2.892	3.180	Indisponível	Indisponível
Causas neurológicas	389	424	442	428	535	524	Indisponível	Indisponível
População (IBGE)	3.168.027	3.168.027	3.168.027	3.168.027	3.408.510	3.442.175	3.474.998	3.507.003

IBGE* - a partir do ano de 2015, o RBT passou a utilizar a estimativa da população. (antes era utilizado o CENSO)

HOSPITAIS	% Brasil
Nº Total	106 (1,6)
Capital do estado	36
Interior	70
Nº de leitos	6.303 (1,3)
Nº de leitos UTI	549 (1,2)
Hospitais com mais de 80 leitos	24
Hospital de ensino	3
Escolas médicas	7 (1,9%)
Nº serviços de neurocirurgia	7 (1,5)
Número de CIHDOTTS	8
Número de OPOs	0

Fonte: <http://cnes.datasus.gov.br> 20/12/2017

CNCDO: Raissa Medeiros Marques
Fone: (84) 3209-5326
E-Mail: cncdo@rn.gov.br

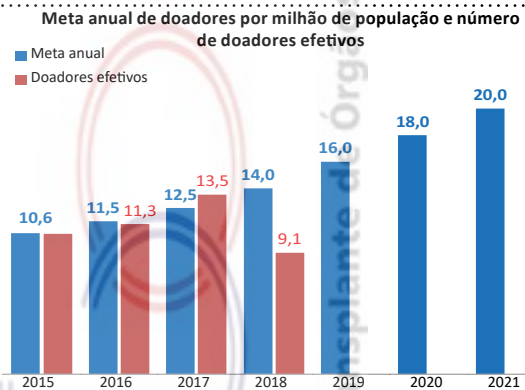

DOAÇÃO DE ÓRGÃOS

Potenciais doadores notificados - pmp



Doadores efetivos - pmp

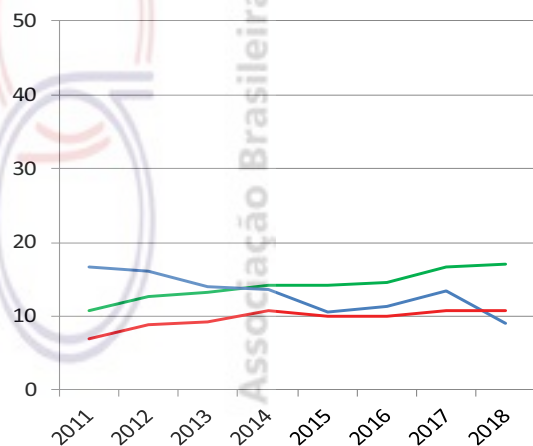

	2011	2012	2013	2014	2015	2016	2017	2018
Número de doadores efetivos	53	51	44	43	36	39	47	32
Número de doadores efetivos (pmp)	16,7	16,1	13,9	13,6	10,6	11,3	13,5	9,1
Número de notificações (potenciais doadores)	143	151	177	174	157	152	173	159
Número de notificações (pmp)	45,1	47,7	55,9	54,9	46,1	44,2	49,8	45,3
Recusa familiar	53	65	73	68	53	53	66	70
Percentual de recusa das entrevistas	Indisponível	54	61	57	51	52	53	65
Parada cardíaca	20	11	5	7	16	10	7	12
Contraindicação médica	7	8	18	19	24	22	22	22
Outros	10	16	37	37	28	28	31	23

RIO GRANDE DO NORTE



TRANSPLANTE DE ÓRGÃOS

RIM com doador falecido - pmp

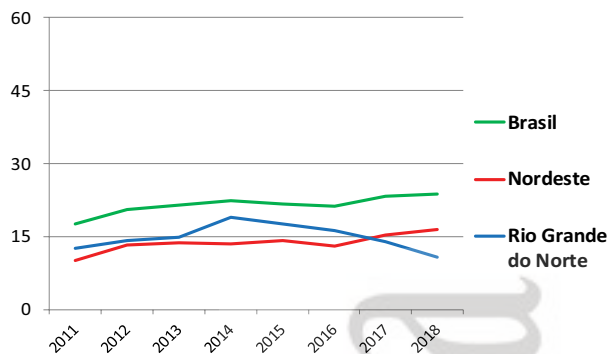

RIM com doador vivo - pmp

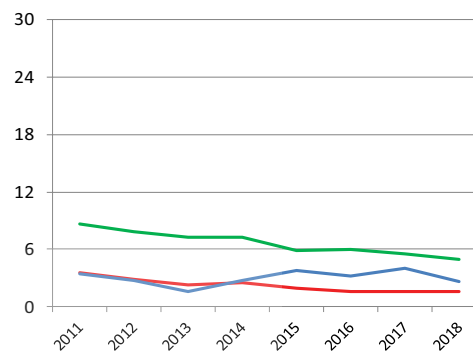

FÍGADO - pmp

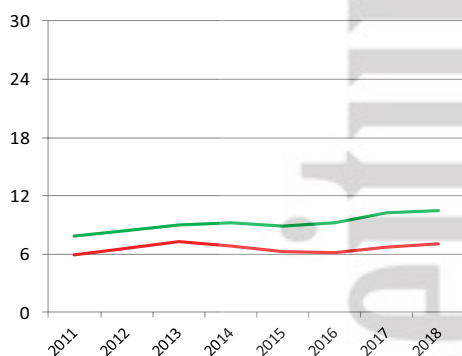

CÓRNEA- pmp

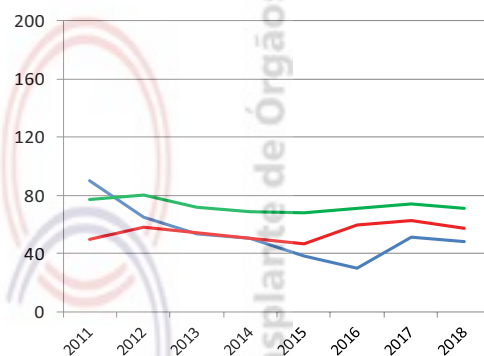

Número de equipes que realizaram transplantes durante o ano	2011	2012	2013	2014	2015	2016	2017	2018
CÓRNEA	2	2	2	2	1	2	2	2
RIM	1	1	1	2	2	2	2	2
FÍGADO	0	0	1	1	0	0	0	0
PÂNCREAS (não realiza)								
CORAÇÃO	0	0	0	0	0	0	0	0
PULMÃO (não realiza)								
Número absoluto de transplantes	2011	2012	2013	2014	2015	2016	2017	2018
CÓRNEA	286	205	171	159	130	104	179	170
RIM - total	51	54	52	69	73	67	62	47
doador vivo	11	9	5	9	13	11	14	9
doador falecido	40	45	47	60	60	56	48	38
FÍGADO (não realiza)	0	0	3	2	0	0	0	0
PÂNCREAS (não realiza)								
CORAÇÃO	0	0	0	0	0	0	0	0
PULMÃO (não realiza)								
Número de transplantes pmp	2011	2012	2013	2014	2015	2016	2017	2018
CÓRNEA	90,3	64,7	54,0	50,2	38,1	30,2	51,5	48,5
RIM - total	16,1	17,0	16,4	21,8	21,4	19,5	17,8	13,4
doador vivo	3,5	2,8	1,6	2,8	3,8	3,2	4,0	2,6
doador falecido	12,6	14,2	14,8	18,9	17,6	16,3	13,8	10,8
FÍGADO (não realiza)								
PÂNCREAS (não realiza)								
CORAÇÃO	0,0	0,0	0,0	0,0	0,0	0,0	0,0	0,0
PULMÃO (não realiza)								

RIO GRANDE DO SUL

População atual	11.322.895 (5,5%)	Necessidade anual estimada e nº de transplantes	Córnea	Rim	Fígado	Coração	Pulmão
Porto Alegre	1.484.941	Necessidade estimada	1.019	679	283	91	91
Extensão territorial (Km ²)	281.748,54	Transplantes realizados	617	489	120	22	63

Número de Óbitos por ano	2011	2012	2013	2014	2015	2016	2017	2018
Todas as causas	80.148	79.456	83.016	82.166	82.349	87.583	Indisponível	Indisponível
Causas externas	7.167	7.575	7.766	7.963	7.895	8.436	Indisponível	Indisponível
Causas neurológicas	2.407	2.424	2.700	2.992	3.124	3.586	Indisponível	Indisponível
População (IBGE)	10.693.929	10.693.929	10.693.929	10.693.929	11.207.274	11.247.972	11.286.500	11.322.895

IBGE* - a partir do ano de 2015, o RBT passou a utilizar a estimativa da população. (antes era utilizado o CENSO)

HOSPITAIS	% Brasil
Nº Total	323 (4,8)
Capital do estado	34
Interior	289
Nº de leitos	32.468 (6,9)
Nº de leitos UTI	2.308 (5,2)
Hospitais com mais de 80 leitos	121
Hospital de ensino	16
Escolas médicas	25 (6,7%)
Nº serviços de neurocirurgia	29 (6,1)
Número de CIHDOTTS	41
Número de OPOs	7

Fonte: <http://cnes.datasus.gov.br> 20/12/2017

CNCDO: Ricardo Klein
 Fone/Fax: (51) 3353-3030
 E-Mail: centraldetransplantes@saude.rs.gov.br

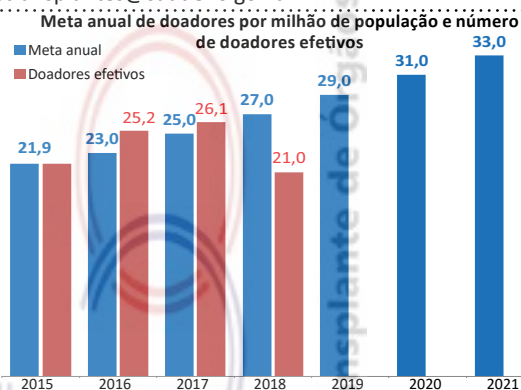

DOAÇÃO DE ÓRGÃOS

Potenciais doadores notificados - pmp

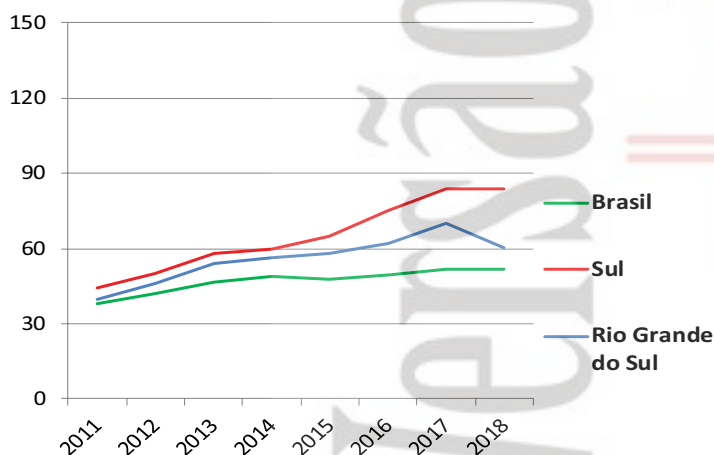

Doadores efetivos - pmp

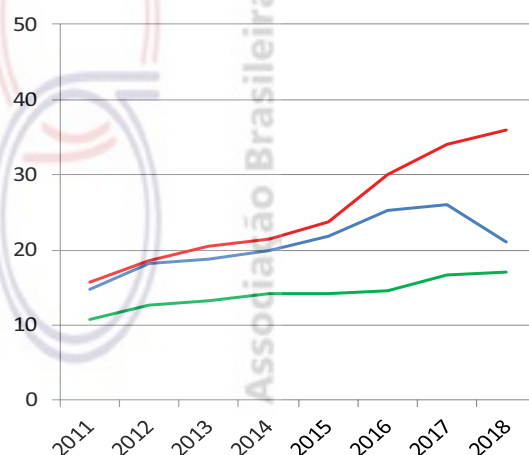

	2011	2012	2013	2014	2015	2016	2017	2018
Número de doadores efetivos	158	194	201	214	245	284	295	238
Número de doadores efetivos (pmp)	14,8	18,1	18,8	20,0	21,9	25,2	26,1	21,0
Número de notificações (potenciais doadores)	427	495	579	604	649	697	789	683
Número de notificações (pmp)	39,9	46,3	54,1	56,5	57,9	62,0	69,9	60,3
Recusa familiar	133	167	184	184	182	211	235	195
Percentual de recusa das entrevistas	Indisponível	41	45	44	40	40	43	43
Parada cardíaca	94	81	113	114	121	108	97	22
Contraindicação médica	36	47	65	80	91	85	102	131
Outros	6	6	16	12	10	9	60	97



TRANSPLANTE DE ÓRGÃOS

RIM com doador falecido - pmp

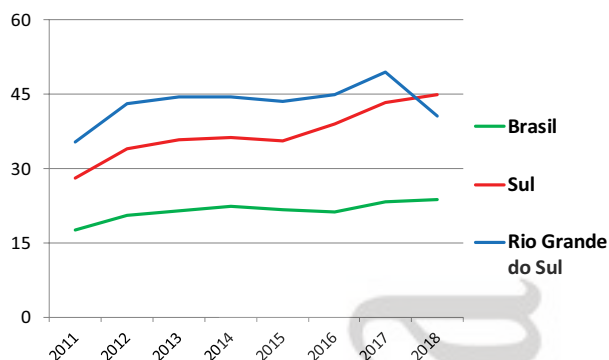

RIM com doador vivo - pmp

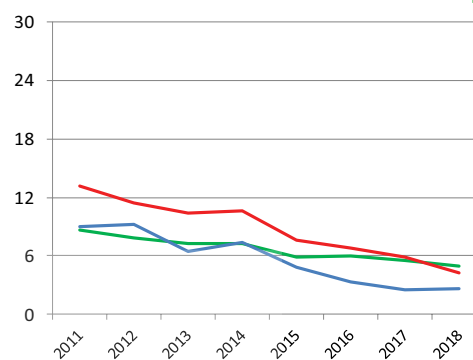

FÍGADO - pmp

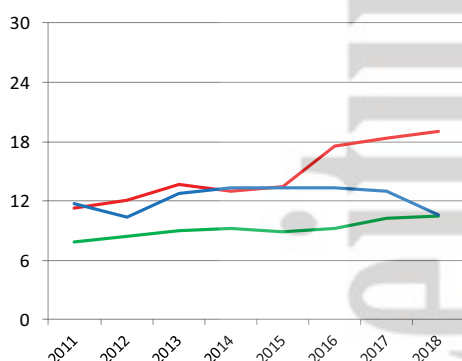

CÓRNEA- pmp

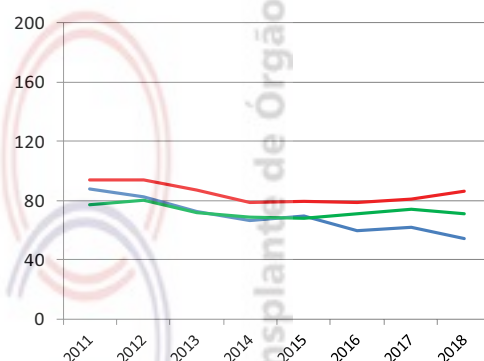

Número de equipes que realizaram transplantes durante o ano

	2011	2012	2013	2014	2015	2016	2017	2018
CÓRNEA	Indisponível	Indisponível	15	13	16	16	16	16
RIM	8	9	10	10	10	10	9	9
FÍGADO	5	5	6	6	6	6	6	6
PÂNCREAS	1	0	0	0	2	2	1	1
CORAÇÃO	3	3	3	3	3	3	3	3
PULMÃO	2	2	2	2	2	2	2	2

Número absoluto de transplantes

	2011	2012	2013	2014	2015	2016	2017	2018
CÓRNEA	941	886	776	710	784	669	699	617
RIM - total	473	560	545	555	541	543	586	489
doador vivo	96	98	70	79	54	37	28	29
doador falecido	377	462	475	476	487	506	558	460
FÍGADO	125	111	137	142	149	150	147	120
PÂNCREAS	1	0	0	0	8	6	1	1
CORAÇÃO	11	11	12	9	17	25	23	22
PULMÃO	27	33	31	22	36	35	52	63

Número de transplantes pmp

	2011	2012	2013	2014	2015	2016	2017	2018
CÓRNEA	88,0	82,9	72,6	66,4	70,0	59,5	61,9	54,5
RIM - total	44,2	52,4	51,0	51,9	48,3	48,3	51,9	43,2
doador vivo	9,0	9,2	6,5	7,4	4,8	3,3	2,5	2,6
doador falecido	35,3	43,2	44,4	44,5	43,5	45,0	49,4	40,6
FÍGADO	11,7	10,4	12,8	13,3	13,3	13,3	13,0	10,6
PÂNCREAS	0,1	0,0	0,0	0,0	0,7	0,5	0,1	0,1
CORAÇÃO	1,0	1,0	1,1	0,8	1,5	2,2	2,0	1,9
PULMÃO	2,5	3,1	2,9	2,1	3,2	3,1	4,6	5,6

RONDÔNIA

População atual	1.805.788 (0,9%)	Necessidade anual estimada e nº de transplantes				
Porto Velho	519.436	Córnea	Rim	Fígado	Coração	Pulmão
Extensão territorial (Km²)	237.576,17	Necessidade estimada				
		163	108	45	14	14
		Transplantes realizados				
		112	12	0	0	0

Número de Óbitos por ano	2011	2012	2013	2014	2015	2016	2017	2018
Todas as causas	7.014	7.602	7.500	7.655	7.948	8.344	Indisponível	Indisponível
Causas externas	1.397	1.566	1.406	1.479	1.508	1.571	Indisponível	Indisponível
Causas neurológicas	101	141	125	129	158	156	Indisponível	Indisponível
População (IBGE)	1.562.409	1.562.409	1.562.409	1.562.409	1.748.531	1.768.204	1.787.279	1.805.788

IBGE* - a partir do ano de 2015, o RBT passou a utilizar a estimativa da população. (antes era utilizado o CENSO)

HOSPITAIS	% Brasil
Nº Total	84 (1,3)
Capital do estado	19
Interior	65
Nº de leitos	4.235 (0,9)
Nº de leitos UTI	334 (0,8)
Hospitais com mais de 80 leitos	15
Hospital de ensino	0
Escolas médicas	4 (1,1%)
Nº serviços de neurocirurgia	6 (1,3)
Número de CIHDOTTS	2
Número de OPOs	1

Fonte: <http://cnes.datasus.gov.br> 20/12/2017

CNCDO: Edcléia Gonçalves dos Santos
Fone: (69) 3216-5738 / 3216-5747
E-Mail: gctetro@gmail.com

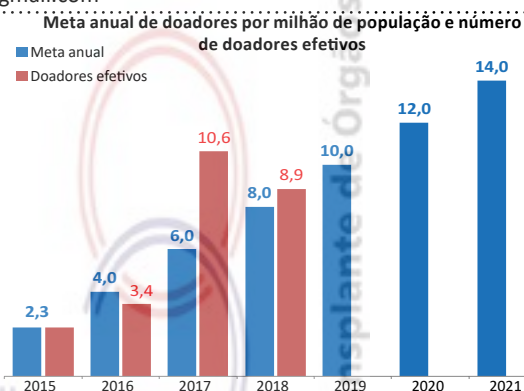

DOAÇÃO DE ÓRGÃOS

Potenciais doadores notificados - pmp (não realiza)

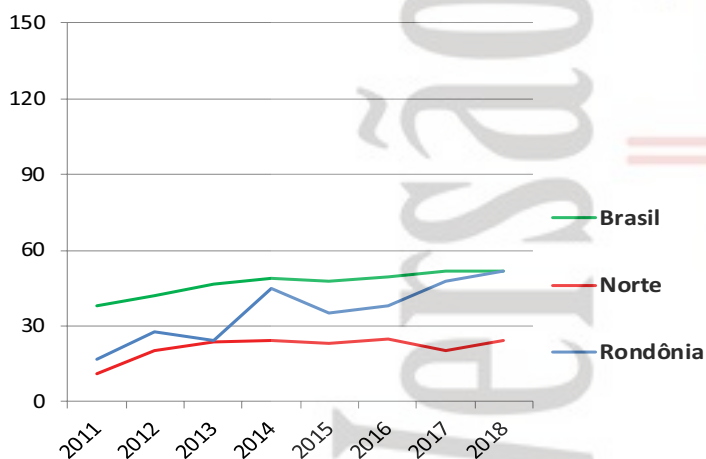

Doadores efetivos - pmp

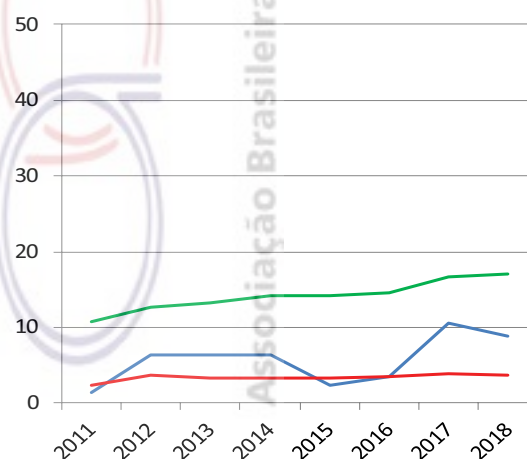

	2011	2012	2013	2014	2015	2016	2017	2018
Número de doadores efetivos	2	10	10	10	4	6	19	16
Número de doadores efetivos (pmp)	1,3	6,4	6,4	6,4	2,3	3,4	10,6	8,9
Número de notificações (potenciais doadores)	26	43	38	70	62	67	85	93
Número de notificações (pmp)	16,6	27,5	24,3	44,8	35,4	37,9	47,6	51,5
Recusa familiar	3	10	13	17	20	22	28	29
Percentual de recusa das entrevistas	Indisponível	48	52	61	77	76	57	59
Parada cardíaca	2	0	3	0	2	0	1	4
Contraindicação médica		2	2	1	0	0	8	20
Outros	19	21	10	42	36	39	29	24

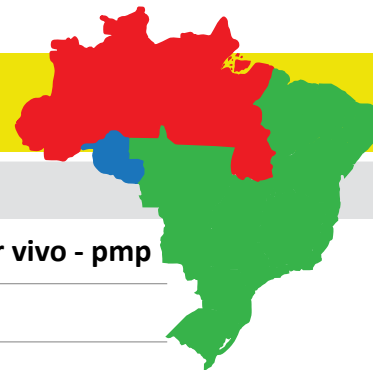

TRANSPLANTE DE ÓRGÃOS

RIM com doador falecido - pmp

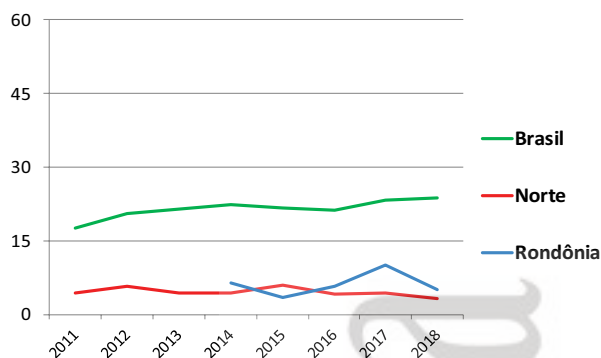

RIM com doador vivo - pmp

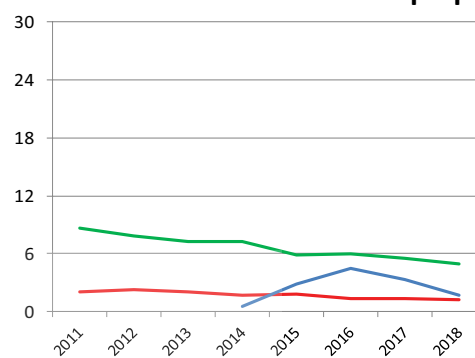

FÍGADO - pmp (não realiza)

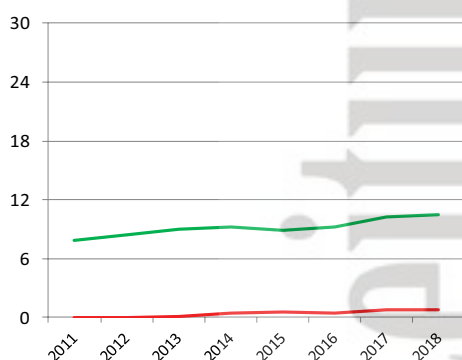

CÓRNEA- pmp

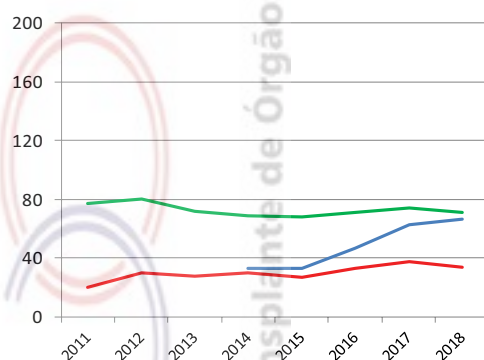

Número de equipes que realizaram transplantes durante o ano

	2011	2012	2013	2014	2015	2016	2017	2018
CÓRNEA	0	0	0	1	1	2	2	2
RIM				1	1	1	1	1
FÍGADO (não realiza)								
PÂNCREAS (não realiza)								
CORAÇÃO (não realiza)								
PULMÃO (não realiza)								

Número absoluto de transplantes

	2011	2012	2013	2014	2015	2016	2017	2018
CÓRNEA				52	58	83	112	120
RIM				11	11	18	24	12
doador vivo				1	5	8	6	3
doador falecido				10	6	10	18	9
FÍGADO (não realiza)								
PÂNCREAS (não realiza)								
CORAÇÃO (não realiza)								
PULMÃO (não realiza)								

Número de transplantes pmp

	2011	2012	2013	2014	2015	2016	2017	2018
CÓRNEA				33,3	33,2	46,9	62,7	66,5
RIM				7,0	6,3	10,2	13,4	6,6
doador vivo				0,6	2,9	4,5	3,4	1,7
doador falecido				6,4	3,4	5,7	10,1	5,0
FÍGADO (não realiza)								
PÂNCREAS (não realiza)								
CORAÇÃO (não realiza)								
PULMÃO (não realiza)								

RORAIMA

População atual	522.636 (0,3%)	Necessidade anual estimada e nº de transplantes					Córnea	Rim	Fígado	Coração	Pulmão
Boa Vista	332.020	Necessidade estimada					47	31	13	4	4
Extensão territorial (Km ²)	224.298,98	Transplantes realizados					0	0	0	0	0

Número de Óbitos por ano	2011	2012	2013	2014	2015	2016	2017	2018
Todas as causas	1.599	1.783	1.947	1.954	2.091	2.157	Indisponível	Indisponível
Causas externas	350	419	506	435	536	474	Indisponível	Indisponível
Causas neurológicas	22	40	27	30	36	40	Indisponível	Indisponível
População (IBGE)	450.479	450.479	450.479	450.479	496.936	505.665	514.229	522.636

IBGE* - a partir do ano de 2015, o RBT passou a utilizar a estimativa da população. (antes era utilizado o CENSO)

HOSPITAIS	% Brasil
Nº Total	12 (0,2)
Capital do estado	6
Interior	6

Nº de leitos	1.030 (0,2)
Nº de leitos UTI	48 (0,1)
Hospitais com mais de 80 leitos	4
Hospital de ensino	0
Escolas médicas	0 (0,0%)
Nº serviços de neurocirurgia	2 (0,4)
Número de CIHDOTTS	1
Número de OPOs	0

Fonte: <http://cnes.datasus.gov.br> 20/12/2017

CNCDO: Douglas Henrique Teixeira
Fone: (95) 3624-4049
E-Mail: transplantesrr@gmail.com

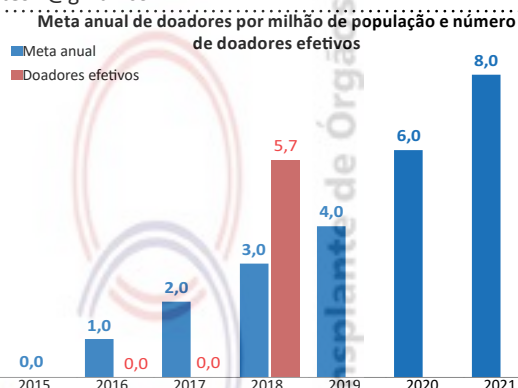

DOAÇÃO DE ÓRGÃOS

Potenciais doadores notificados - pmp

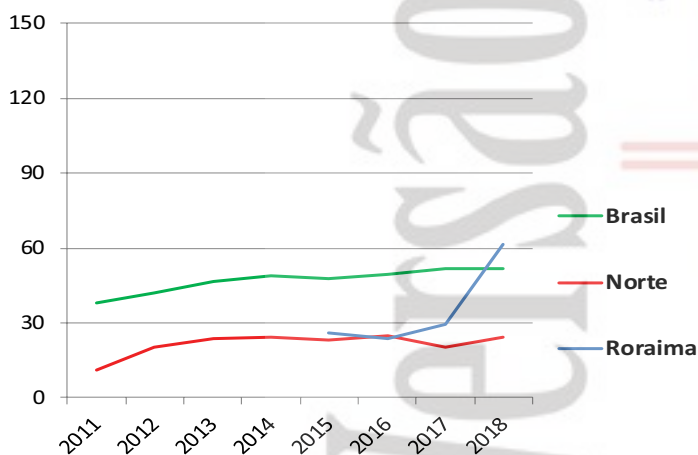

Doadores efetivos - pmp (não realiza)

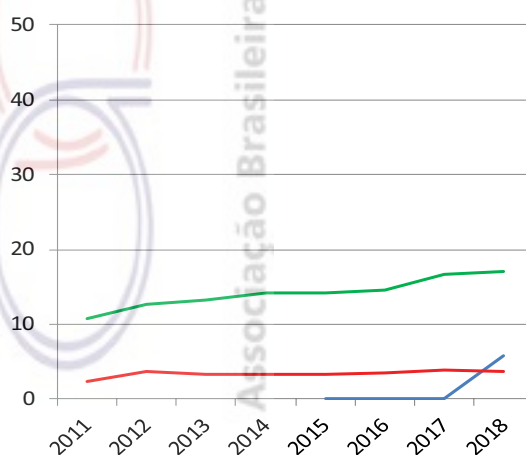

	2011	2012	2013	2014	2015	2016	2017	2018
Número de doadores efetivos				0	0	0	0	3
Número de doadores efetivos (pmp)				0,0	0,0	0,0	0,0	5,7
Número de notificações (potenciais doadores)				13	12	15	15	32
Número de notificações (pmp)				26,2	23,7	29,2	29,2	61,2
Recusa familiar				0	0	0	0	8
Percentual de recusa das entrevistas	Indisponível			0	0	0	0	73
Parada cardíaca				0	0	0	0	9
Contraindicação médica				0	0	0	0	5
Outros				13	12	15	15	7

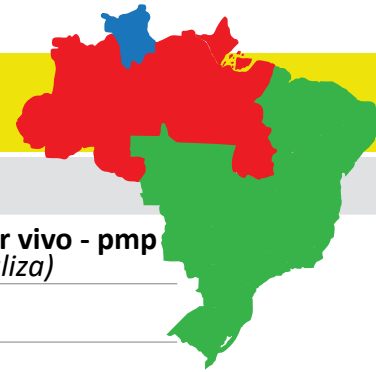

TRANSPLANTE DE ÓRGÃOS

RIM com doador falecido - pmp (não realiza)

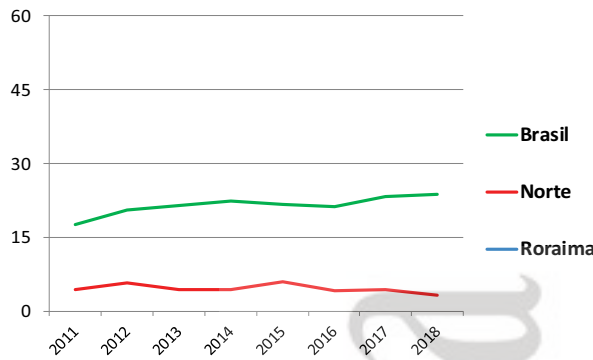

RIM com doador vivo - pmp (não realiza)

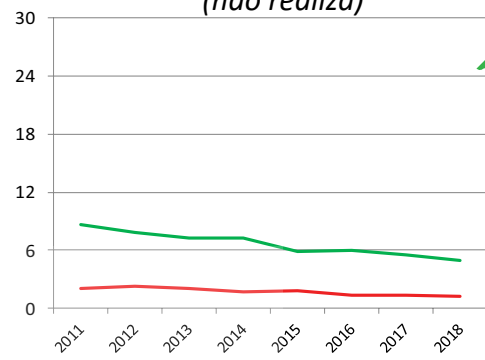

FÍGADO - pmp (não realiza)

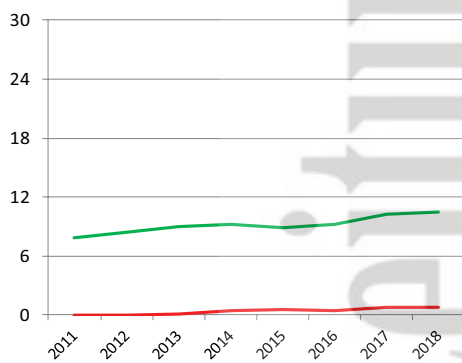

CÓRNEA- pmp (não realiza)

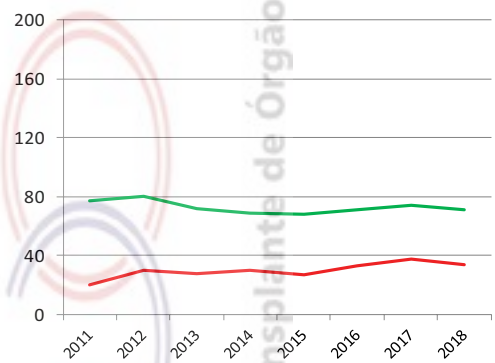

Número de equipes que realizaram transplantes durante o ano	2011	2012	2013	2014	2015	2016	2017	2018
CÓRNEA (não realiza)								
RIM (não realiza)								
FÍGADO (não realiza)								
PÂNCREAS (não realiza)								
CORAÇÃO (não realiza)								
PULMÃO (não realiza)								
Número absoluto de transplantes	2011	2012	2013	2014	2015	2016	2017	2018
CÓRNEA (não realiza)								
RIM (não realiza)								
doador vivo								
doador falecido								
FÍGADO (não realiza)								
PÂNCREAS (não realiza)								
CORAÇÃO (não realiza)								
PULMÃO (não realiza)								
Número de transplantes pmp	2011	2012	2013	2014	2015	2016	2017	2018
CÓRNEA (não realiza)								
RIM (não realiza)								
doador vivo								
doador falecido								
FÍGADO (não realiza)								
PÂNCREAS (não realiza)								
CORAÇÃO (não realiza)								
PULMÃO (não realiza)								

SANTA CATARINA

População atual	7.001.161 (3,4%)	Necessidade anual estimada e nº de transplantes	Córnea	Rim	Fígado	Coração	Pulmão
Florianópolis	485.838	Necessidade estimada	630	420	175	56	56
Extensão territorial (Km²)	95.346,18	Transplantes realizados	462	284	135	8	0

Número de Óbitos por ano	2011	2012	2013	2014	2015	2016	2017	2018
Todas as causas	35.912	35.435	36.285	37.000	37.984	40.270	Indisponível	Indisponível
Causas externas	4.245	4.285	4.062	4.447	4.243	4.334	Indisponível	Indisponível
Causas neurológicas	896	1.120	1.073	1.160	1.191	1.403	Indisponível	Indisponível
População (IBGE)	6.248.436	6.248.436	6.248.436	6.248.436	6.727.148	6.819.190	6.910.553	7.001.161

IBGE* - a partir do ano de 2015, o RBT passou a utilizar a estimativa da população. (antes era utilizado o CENSO)

HOSPITAIS	% Brasil
Nº Total	263 (3,9)
Capital do estado	36
Interior	227
Nº de leitos	16.823 (3,6)
Nº de leitos UTI	1.200 (2,7)
Hospitais com mais de 80 leitos	68
Hospital de ensino	4
Escolas médicas	8 (2,1%)
Nº serviços de neurocirurgia	23 (4,9)
Número de CIHDOTs	28
Número de OPOs	0

Fonte: <http://cnes.datasus.gov.br> 20/12/2017

CNCDO: Joel de Andrade
Fone: (48) 3212-1612 / 3212-1613
E-Mail: getra@saude.sc.gov.br

Meta anual de doadores por milhão de população e número de doadores efetivos

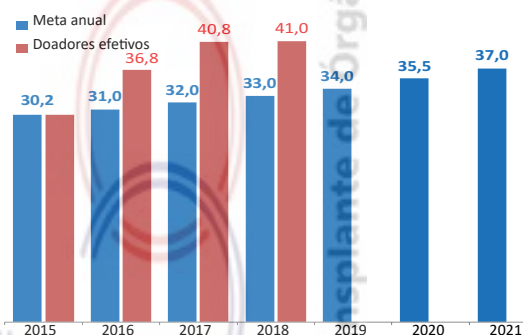

DOAÇÃO DE ÓRGÃOS

Potenciais doadores notificados - pmp



Doadores efetivos - pmp

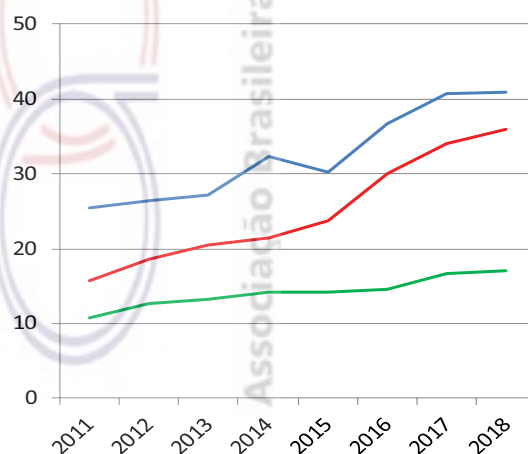

	2011	2012	2013	2014	2015	2016	2017	2018
Número de doadores efetivos	159	165	170	202	203	251	282	287
Número de doadores efetivos (pmp)	25,4	26,4	27,2	32,3	30,2	36,8	40,8	41,0
Número de notificações (potenciais doadores)	384	386	416	469	498	537	567	581
Número de notificações (pmp)	61,5	61,8	66,6	75,1	74,0	78,8	82,0	83,0
Recusa familiar	94	111	115	134	150	139	150	150
Percentual de recusa das entrevistas	Indisponível	40	39	37	40	37	33	33
Parada cardíaca	53	69	41	58	6	46	14	40
Contraindicação médica	74	32	40	56	72	70	75	84
Outros	4	9	50	19	67	31	46	20



TRANSPLANTE DE ÓRGÃOS

RIM com doador falecido - pmp

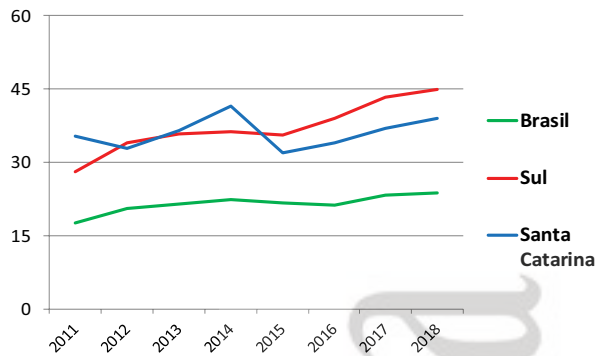

RIM com doador vivo - pmp

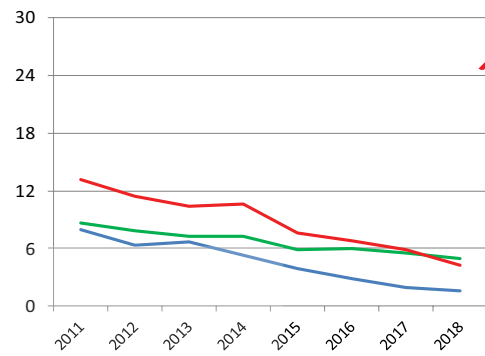

FÍGADO - pmp

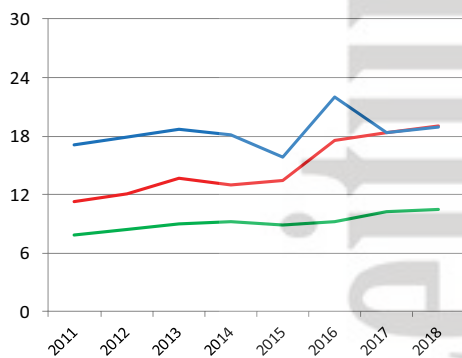

CÓRNEA- pmp

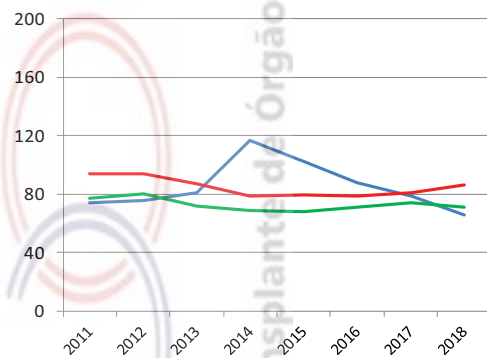

Número de equipes que realizaram transplantes durante o ano	2011	2012	2013	2014	2015	2016	2017	2018
CÓRNEA	18	19	22	23	22	22	22	22
RIM	5	5	6	6	6	5	4	5
FÍGADO	3	3	3	3	3	3	3	3
PÂNCREAS	1	1	1	1	1	1	1	1
CORAÇÃO	0	0	1	1	1	1	1	1
PULMÃO (não realiza)								

Número absoluto de transplantes	2011	2012	2013	2014	2015	2016	2017	2018
CÓRNEA	462	475	504	729	688	600	542	462
RIM - total	271	245	270	293	241	251	268	284
doador vivo	50	40	42	33	26	20	13	11
doador falecido	221	205	228	260	215	231	255	273
FÍGADO	107	112	117	113	106	150	127	135
PÂNCREAS	9	5	12	7	9	4	12	22
CORAÇÃO	0	0	4	4	2	8	4	8
PULMÃO (não realiza)								

Número de transplantes pmp	2011	2012	2013	2014	2015	2016	2017	2018
CÓRNEA	73,9	76,0	80,7	116,7	102,3	88,0	78,4	66,0
RIM - total	43,4	39,2	43,2	46,9	35,8	36,8	38,8	40,6
doador vivo	8,0	6,4	6,7	5,3	3,9	2,9	1,9	1,6
doador falecido	35,4	32,8	36,5	41,6	32,0	33,9	36,9	39,0
FÍGADO	17,1	17,9	18,7	18,1	15,8	22,0	18,4	19,3
PÂNCREAS	1,4	0,8	1,9	1,1	1,3	0,6	1,7	3,1
CORAÇÃO	0,0	0,0	0,6	0,6	0,3	1,2	0,6	1,1
PULMÃO (não realiza)								

SÃO PAULO

População atual	45.094.866 (21,7%)	Necessidade anual estimada e nº de transplantes	Córnea	Rim	Fígado	Coração	Pulmão
São Paulo	12.106.920	Necessidade estimada	4.059	2.706	1.127	361	361
Extensão territorial (Km²)	248.209,43	Transplantes realizados	5.131	2.095	699	110	55

Número de Óbitos por ano	2011	2012	2013	2014	2015	2016	2017	2018
Todas as causas	270.367	270.432	276.980	281.624	287.645	296.359	Indisponível	Indisponível
Causas externas	24.276	25.041	24.156	25.095	23.450	22.526	Indisponível	Indisponível
Causas neurológicas	7.615	7.894	8.347	9.195	9.339	9.736	Indisponível	Indisponível
População (IBGE)	41.262.199	41.262.199	41.262.199	41.262.199	44.035.304	44.396.484	44.749.699	45.094.866

IBGE* - a partir do ano de 2015, o RBT passou a utilizar a estimativa da população. (antes era utilizado o CENSO)

HOSPITAIS	% Brasil
Nº Total	1.083 (16,2)
Capital do estado	257
Interior	826
Nº de leitos	104.220 (22,3)
Nº de leitos UTI	12.024 (27,2)
Hospitais com mais de 80 leitos	428
Hospital de ensino	46
Escolas médicas	62 (16,6%)
Nº serviços de neurocirurgia	125 (26,4)
Número de CIHDOTTS	106
Número de OPOs	10

Fonte: <http://cnes.datasus.gov.br> 20/12/2017

CNCDO: Marizete Peixoto Medeiros
Fone: (11) 3064-1649 / 3088-5094
E-Mail: ctrans@saude.sp.gov.br

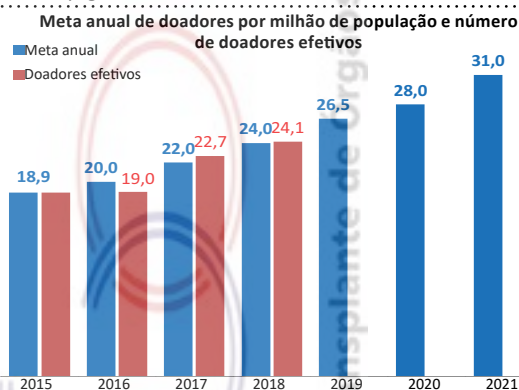

DOAÇÃO DE ÓRGÃOS

Potenciais doadores notificados - pmp



Doadores efetivos - pmp

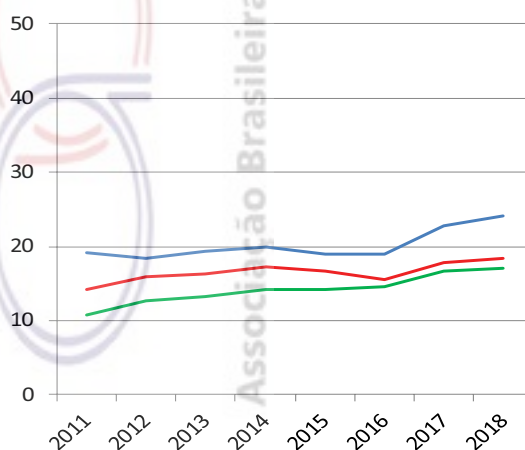

	2011	2012	2013	2014	2015	2016	2017	2018
Número de doadores efetivos	793	757	802	824	832	842	1014	1.089
Número de doadores efetivos (pmp)	19,2	18,3	19,4	20,0	18,9	19,0	22,7	24,1
Número de notificações (potenciais doadores)	2.495	2.226	2366	2434	2673	2757	2880	2.957
Número de notificações (pmp)	60,5	53,9	57,3	59,0	60,7	62,1	64,4	65,6
Recusa familiar	674	681	716	643	685	656	702	689
Percentual de recusa das entrevistas	Indisponível	33	41	36	38	37	37	36
Parada cardíaca	374	368	401	401	417	466	464	396
Contraindicação médica	80	73	69	74	75	84	88	77
Outros	574	347	378	492	664	709	612	706



TRANSPLANTE DE ÓRGÃOS

RIM com doador falecido - pmp

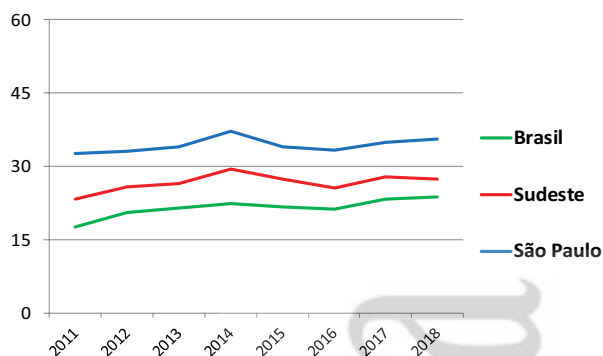

RIM com doador vivo - pmp

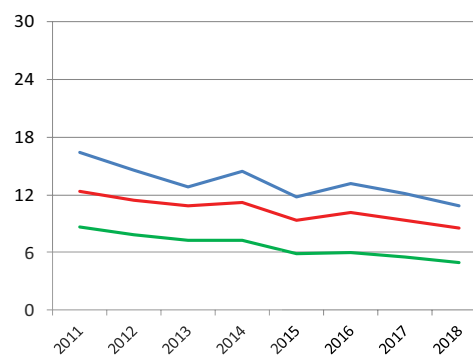

FÍGADO - pmp

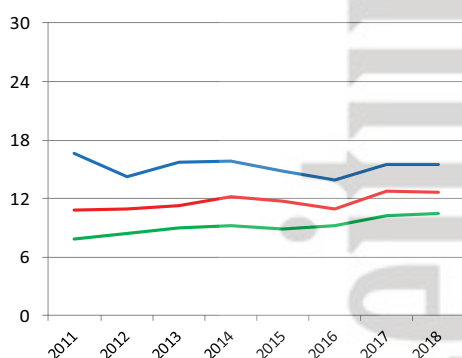

CÓRNEA- pmp

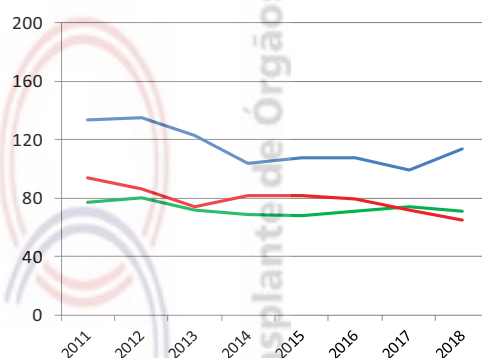

Número de equipes que realizaram transplantes durante o ano

	2011	2012	2013	2014	2015	2016	2017	2018
CÓRNEA	218	198	199	183	209	194	194	194
RIM	34	36	33	35	33	35	32	33
FÍGADO	22	22	22	26	23	24	24	26
PÂNCREAS	17	11	12	7	8	9	7	x
CORAÇÃO	12	11	14	12	13	12	12	11
PULMÃO	2	2	2	2	2	3	3	3

Número absoluto de transplantes

	2011	2012	2013	2014	2015	2016	2017	2018
CÓRNEA	5.523	5.570	5.058	4.273	4.749	4.776	4.462	5.131
RIM - total	2.017	1.966	1.931	2.126	2.011	2.068	2.107	2.095
doador vivo	675	603	527	594	519	588	542	492
doador falecido	1.342	1.363	1.404	1.532	1.492	1.480	1.565	1.603
FÍGADO	685	586	648	657	650	617	692	699
PÂNCREAS	120	79	75	68	55	64	55	81
CORAÇÃO	69	78	103	134	141	126	130	110
PULMÃO	17	31	37	33	33	51	56	55

Número de transplantes pmp

	2011	2012	2013	2014	2015	2016	2017	2018
CÓRNEA	133,9	135,0	122,6	103,6	107,8	107,6	99,7	113,8
RIM - total	48,9	47,6	46,8	51,5	45,7	46,6	47,1	46,5
doador vivo	16,4	14,6	12,8	14,4	11,8	13,2	12,1	10,9
doador falecido	32,5	33,0	34,0	37,1	33,9	33,3	35,0	35,5
FÍGADO	16,6	14,2	15,7	15,9	14,8	13,9	15,5	15,5
PÂNCREAS	2,9	1,9	1,8	1,6	1,2	1,4	1,2	1,8
CORAÇÃO	1,7	1,9	2,5	3,2	3,2	2,8	2,9	2,4
PULMÃO	0,4	0,8	0,9	0,8	0,7	1,1	1,3	1,2

SERGIPE

População atual	2.288.116 (1,1%)	Necessidade anual estimada e nº de transplantes	Córnea	Rim	Fígado	Coração	Pulmão
Aracaju	650.106	Necessidade estimada	206	137	57	18	18
Extensão territorial (Km²)	21.910,35	Transplantes realizados	210	0	0	0	0

Número de Óbitos por ano	2011	2012	2013	2014	2015	2016	2017	2018
Todas as causas	11.397	11.837	12.151	12.237	13.453	13.516	Indisponível	Indisponível
Causas externas	1.764	1.955	2.165	2.167	2.444	2.483	Indisponível	Indisponível
Causas neurológicas	194	249	247	252	281	306	Indisponível	Indisponível
População (IBGE)	2.068.017	2.068.017	2.068.017	2.068.017	2.219.574	2.242.937	2.265.779	2.288.116

IBGE* - a partir do ano de 2015, o RBT passou a utilizar a estimativa da população. (antes era utilizado o CENSO)

HOSPITAIS	% Brasil
Nº Total	61 (0,9)
Capital do estado	35
Interior	26
Nº de leitos	3.441 (0,7)
Nº de leitos UTI	329 (0,7)
Hospitais com mais de 80 leitos	13
Hospital de ensino	0
Escolas médicas	2 (0,5%)
Nº serviços de neurocirurgia	2 (0,4)
Número de CIHDOTTS	10
Número de OPOs	1

Fonte: <http://cnes.datasus.gov.br> 20/12/2017

CNCDO: Benito Oliveira Fernandez
Fone: (79) 3259-2899 / 3216-2870
E-Mail: transplante@saude.se.gov.br

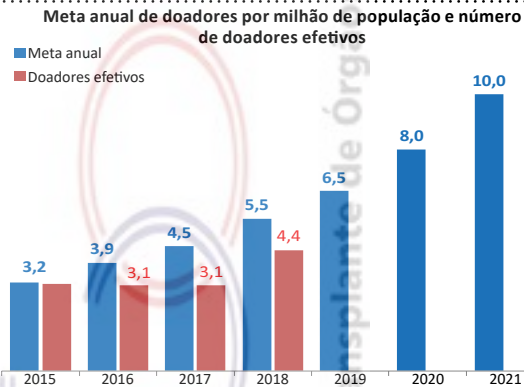

DOAÇÃO DE ÓRGÃOS

Potenciais doadores notificados - pmp



Doadores efetivos - pmp

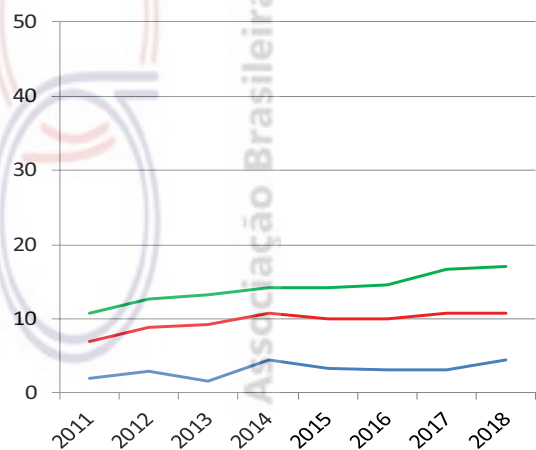

	2011	2012	2013	2014	2015	2016	2017	2018
Número de doadores efetivos	4	6	3	9	7	7	7	10
Número de doadores efetivos (pmp)	1,9	2,9	1,5	4,4	3,2	3,1	3,1	4,4
Número de notificações (potenciais doadores)	44	97	111	110	100	117	108	75
Número de notificações (pmp)	21,3	46,9	53,7	53,2	45,0	52,2	47,7	32,8
Recusa familiar	15	43	49	45	30	22	25	23
Percentual de recusa das entrevistas	Indisponível	77	89	78	81	65	74	66
Parada cardíaca	9	4	1	2	3	1	0	0
Contraindicação médica	7	14	30	25	26	23	26	9
Outros	9	30	28	29	34	64	50	33



TRANSPLANTE DE ÓRGÃOS

RIM com doador falecido - pmp

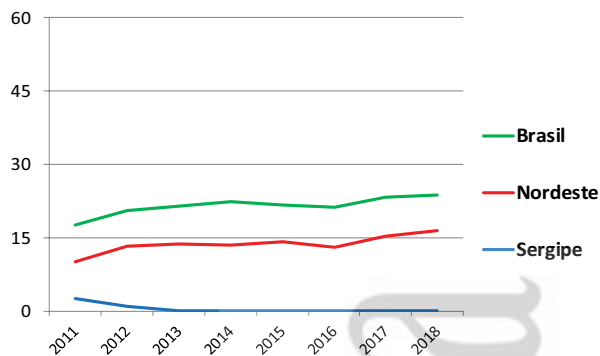

RIM com doador vivo - pmp

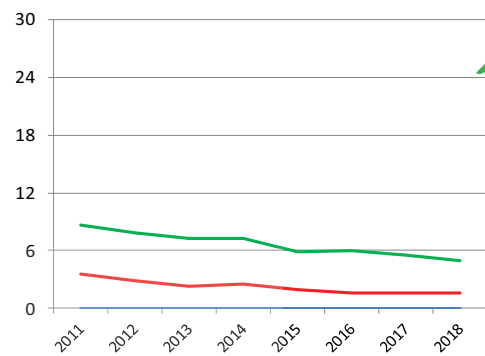

FÍGADO - pmp (não realiza)

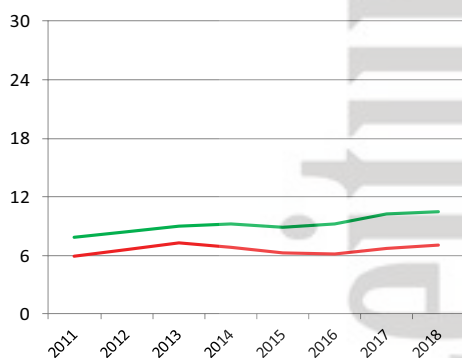

CÓRNEA- pmp

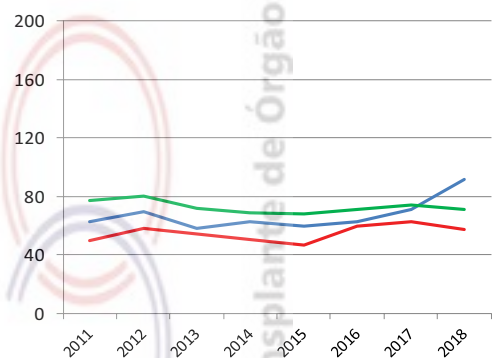

Número de equipes que realizaram transplantes durante o ano

	2011	2012	2013	2014	2015	2016	2017	2018
CÓRNEA	Indisponível	Indisponível	Indisponível	Indisponível	Indisponível	Indisponível	Indisponível	Indisponível
RIM	2	1	0	0	0	0	0	0
FÍGADO (não realiza)								
PÂNCREAS (não realiza)								
CORAÇÃO							1	0
PULMÃO (não realiza)								

Número absoluto de transplantes

	2011	2012	2013	2014	2015	2016	2017	2018
CÓRNEA	130	144	120	129	133	141	162	210
RIM - total	5	2	0	0	0	0	0	0
doador vivo	0	0	0	0	0	0	0	0
doador falecido	5	2	0	0	0	0	0	0
FÍGADO (não realiza)								
PÂNCREAS (não realiza)								
CORAÇÃO							1	0
PULMÃO (não realiza)								

Número de transplantes pmp

	2011	2012	2013	2014	2015	2016	2017	2018
CÓRNEA	62,9	69,6	58,0	62,4	59,9	62,9	71,5	91,8
RIM - total	2,4	1,0	0,0	0,0	0,0	0,0	0,0	0,0
doador vivo	0,0	0,0	0,0	0,0	0,0	0,0	0,0	0,0
doador falecido	2,4	1,0	0,0	0,0	0,0	0,0	0,0	0,0
FÍGADO (não realiza)								
PÂNCREAS (não realiza)								
CORAÇÃO							0,4	0,0
PULMÃO (não realiza)								

TOCANTINS

População atual	1.550.194 (0,7%)	Necessidade anual estimada e nº de transplantes	Córnea	Rim	Fígado	Coração	Pulmão
Palmas	286.787	Necessidade estimada	140	93	39	12	12
Extensão territorial (Km²)	277.620,91	Transplantes realizados	47	0	0	0	0

Número de Óbitos por ano	2011	2012	2013	2014	2015	2016	2017	2018
Todas as causas	6.659	6.642	6.871	7.127	7.402	7.490	Indisponível	Indisponível
Causas externas	1.211	1.236	1.262	1.319	1.393	1.525	Indisponível	Indisponível
Causas neurológicas	126	131	131	154	168	143	Indisponível	Indisponível
População (IBGE)	1.383.445	1.383.445	1.383.445	1.383.445	1.496.880	1.515.126	1.532.902	1.550.194

IBGE* - a partir do ano de 2015, o RBT passou a utilizar a estimativa da população. (antes era utilizado o CENSO)

HOSPITAIS	% Brasil
Nº Total	67 (1,0)
Capital do estado	18
Interior	49
Nº de leitos	3.128 (0,7)
Nº de leitos UTI	229 (0,5)
Hospitais com mais de 80 leitos	10
Hospital de ensino	0
Escolas médicas	4 (1,1%)
Nº serviços de neurocirurgia	3 (0,6)
Número de CIHDOTs	
Número de OPOs	0

Fonte: <http://cnes.datasus.gov.br> 20/12/2017

CNCDO: Donilda Moreira Rodrigues
Fone: (63) 98107-3855 / 3218-3230
E-Mail: transplantesto@yahoo.com.br

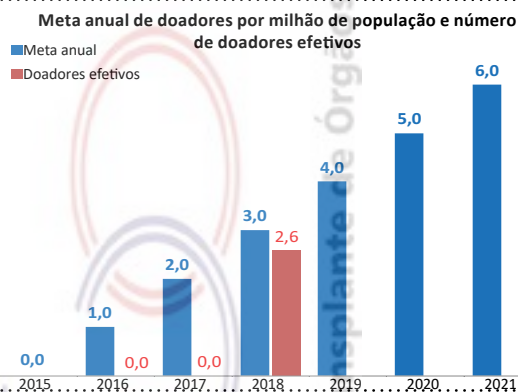

DOAÇÃO DE ÓRGÃOS

Potenciais doadores notificados - pmp

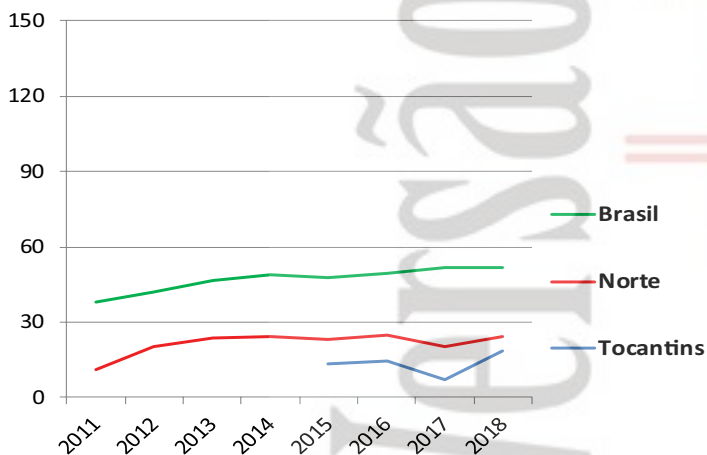

Doadores efetivos - pmp (não realiza)

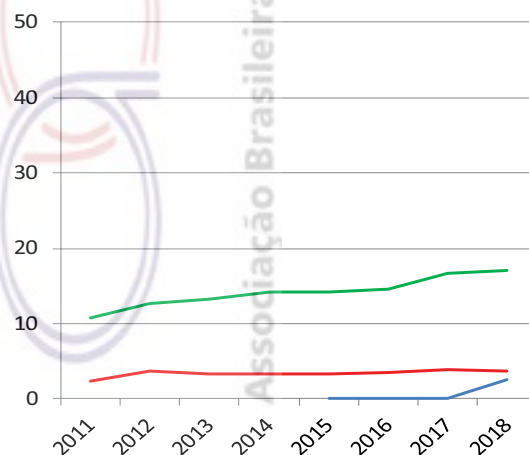

	2011	2012	2013	2014	2015	2016	2017	2018
Número de doadores efetivos				0	0	0	0	4
Número de doadores efetivos (pmp)				0,0	0,0	0,0	0,0	2,6
Número de notificações (potenciais doadores)				20	22	11	29	
Número de notificações (pmp)				13,4	14,5	7,2	18,7	
Recusa familiar				1	3	0	7	
Percentual de recusa das entrevistas	Indisponível			100	75	0	64	
Parada cardíaca				0	0	0	0	
Contraindicação médica				13	1	0	7	
Outros				6	18	11	11	

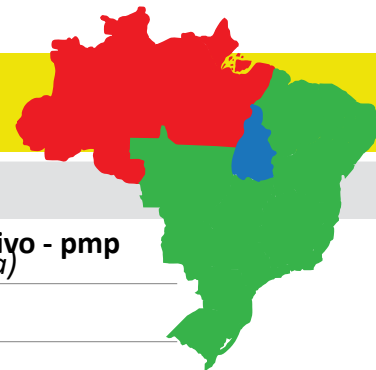

TRANSPLANTE DE ÓRGÃOS

RIM com doador falecido - pmp (não realiza)

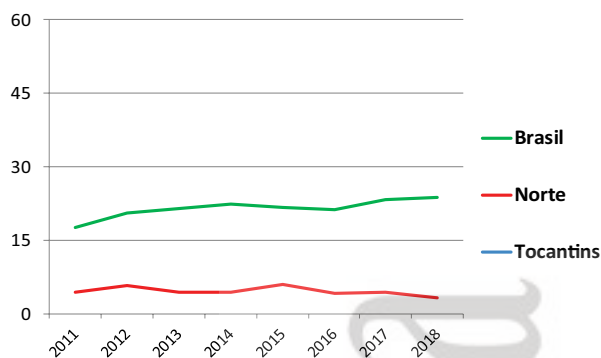

RIM com doador vivo - pmp (não realiza)

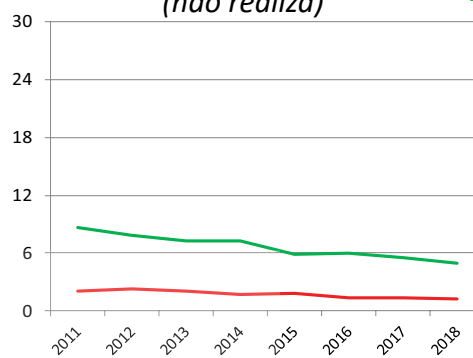

FÍGADO - pmp (não realiza)

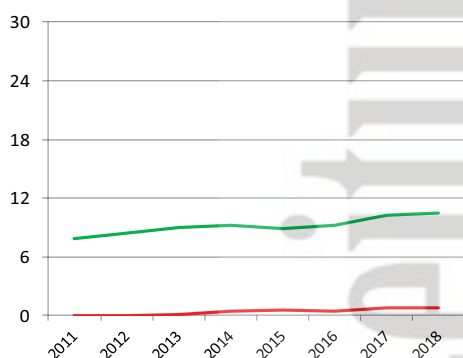

CÓRNEA- pmp

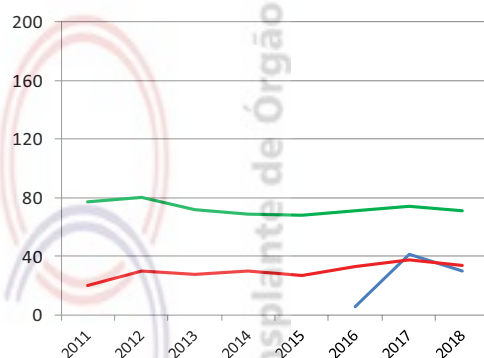

Número de equipes que realizaram transplantes durante o ano

	2011	2012	2013	2014	2015	2016	2017	2018
CÓRNEA (não realiza)	0	0	0	0	0	2	4	4
RIM (não realiza)								
FÍGADO (não realiza)								
PÂNCREAS (não realiza)								
CORAÇÃO (não realiza)								
PULMÃO (não realiza)								

Número absoluto de transplantes

	2011	2012	2013	2014	2015	2016	2017	2018
CÓRNEA						9	64	47
RIM (não realiza)								
doador vivo								
doador falecido								
FÍGADO (não realiza)								
PÂNCREAS (não realiza)								
CORAÇÃO (não realiza)								
PULMÃO (não realiza)								

Número de transplantes pmp

	2011	2012	2013	2014	2015	2016	2017	2018
CÓRNEA						5,9	41,8	30,3
RIM (não realiza)								
doador vivo								
doador falecido								
FÍGADO (não realiza)								
PÂNCREAS (não realiza)								
CORAÇÃO (não realiza)								
PULMÃO (não realiza)								

Número de transplantes realizados por equipe, cidade e estado, incluindo: transplantes realizado em 2018, nome do responsável pela equipe e registro de resultados - ABTO.

CÓRNEA - continuação

A soma dos transplantes de córnea de algumas equipes podem não conferir com o total enviado pelas centrais estaduais

Cidade	Nome do Centro	RBT - Evolução	Responsável	Realizado 2018	
				Alogênico	Autólogo
São Paulo	Hospital Santa Catarina		Tadeu Cvintall , Marcelo Luis Occhiutto		18
São Paulo	UNIFESP - Hospital São Paulo/HRIM		Denise de Freitas		313
Sorocaba	Hospital Oftalmológico de Sorocaba		Nicolas Cesario Pereira		2040
Sorocaba	Hospital Oftalmológico de Sorocaba		Nicolas Cesario Pereira		2348
Tocantins (47) (equipes não informaram o nº de transplantes realizados)				TO	

MEDULA ÓSSEA - (3.091 TRANSPLANTES)

Cidade	Nome do Centro	RBT - Evolução	Responsável	Realizado 2018		
				Alogênico	Autólogo	Total
Ceará (100)				CE		
Fortaleza	Hospital Cura Dar's - São Camilo		Edilson Diógenes Pinheiro	0	10	10
Fortaleza	Hospital Monte Klinikum		Fernando Barroso Duarte	0	3	3
Fortaleza	Hospital Univ. Walter Cantídio UFC		Fernando Barroso Duarte	29	43	72
Fortaleza	Unimed de Fortaleza		Beatriz Stela Gomes de Souza	2	6	8
Fortaleza	Unimed de Fortaleza		Diana Jorge Pires	1	6	7
Distrito Federal (132)				DF		
Brasília	Hospital Brasília		Alexandre Barbosa Sotero Caio	0	1	1
Brasília	Hospital Brasília		Andresa Lima Melo	0	11	11
Brasília	Hospital Brasília		Fernando Sergio Blumm Ferreira	0	24	24
Brasília	Hospital Brasília		Jorge Vaz Pinto Neto	0	9	9
Brasília	Instituto de Cardiologia do DF		Gustavo Bettarello	40	47	87
Goiás (39)				GO		
Goiânia	Associação de Combate ao Cancer		Cesar Bariani	10	29	39
Minas Gerais (341)				MG		
Belo Horizonte	Assoc. Mario Penna/Hosp. Luxemburgo		Evandro Maranhão Fagundes	0	60	60
Belo Horizonte	Hematológica - Clínica de Hematologia		Evandro M. Fagundes	0	0	0
Belo Horizonte	Hospital Clínicas UFMG		Gustavo Machado Teixeira	25	14	39
Belo Horizonte	Hospital Felício Rocho		Guilherme Campos Muzzi	5	35	40
Belo Horizonte	Núcleo de Hematologia e Transpl. Medula Óssea		Wellington Moraes de Azevedo	20	19	39
Belo Horizonte	Santa Casa de Misericórdia		Wellington Moraes de Azevedo	51	46	97
Juiz de Fora	Hospital Monte Sinai		Angelo Atalla	1	19	20
Juiz de Fora	Hospital Univ. UFJF - Juiz de Fora		Abrahão Elias Hallack Neto	3	29	32
Uberlândia	Hospital Santa Genoveva - Uberlandia		Virgilio da Costa Farnese	0	14	14
Paraná (345)				PR		
Campina Grande do Sul	Sociedade Hospitalar Angelina Caron		Cristiane Lange Saboia	0	11	11
Curitiba	Hospital de Clínicas Univ Federal		Mariester Malvezzi	91	12	103
Curitiba	Hospital Erasto Gaertner		Johnny F. C. Camargo, Andrea Velasco Dos Santos Silva, Sabrina Marin Mantovani, Elaine Cristina Saiz Gomes	17	81	98
Curitiba	Hospital N. Sra. das Graças		Ricardo Pasquini	52	22	74
Curitiba	Hospital Pequeno Príncipe		Cilmara Kuwahara	36	1	37
Londrina	Hospital Univ. de Londrina		Leticia Navarro Gordan Ferreira Martins	0	22	22
Pernambuco (208)				PE		
Recife	Hospital Memorial São José		Reijane Alves de Assis, Danielle O. Padilha	1	7	8
Recife	IMIP - Instituto de Medicina Integral Prof. Fernando Figueira		Mariana Coutinho D M Cahu	3	44	47
Recife	Real Hosp. Português Benef.		Rodolfo Froes Calixto	67	86	153
Rio de Janeiro (201)				RJ		
Niterói	Hospital de Clínicas Niterói		Maria Claudia Rodrigues Moreira	21	0	21
Niterói	Hospital de Clínicas Niterói		Ricardo de Sá Bigni	0	102	102
Rio de Janeiro	Instituto Nacional de Câncer/Fund. Ary Frauzino		Décio Lerner	35	42	77
Volta Redonda	Hospital UNIMED Volta Redonda		Renato de Castro Araujo	0	1	1

= Equipes que informaram 100% dos resultados de sobrevida

Número de transplantes realizados por equipe, cidade e estado, incluindo: transplantes realizado em 2018, nome do responsável pela equipe e registro de resultados - ABTO.

MEDULA ÓSSEA - continuação						
Cidade	Nome do Centro	RBT - Evolução	Responsável	Realizado 2018		
				Alogênico	Autologo	Total
Rio Grande do Sul (194)				RS		
Porto Alegre	Hospital de Clínicas		Liane Esteves Daudt	31	50	81
Porto Alegre	Hospital Moinhos de Vento		Claudia Caceres Astigarraga	13	18	31
Porto Alegre	Santa Casa de Misericórdia		Laura Fogliatto	10	68	78
Santa Maria	Hospital Univ. Santa Maria		Raquel Fumagalli Salles	0	4	4
São Paulo (1.531)				SP		
Barretos	Fundação Pio XII - Hospital de Câncer de Barretos		Eduardo José de Alencar Paton	68	38	106
Botucatu	Hospital Clínicas Fac. Medicina		Rafael Dezen Gaiolla	0	22	22
Campinas	UNICAMP - Univ. Estadual de Campinas		Cármio Antonio de Souza	18	28	46
Jaú	Hospital Amaral Carvalho		Vergílio Antonio R.Colturato	141	93	234
S.José R.Preto	FAMERP-FUNFARME-Hosp.Base		João Victor Piccolo Feliciano	51	50	101
São Paulo	Grupo de Apoio ao Adolescente e a Criança com Câncer - GRAACC		Victor Gottardello	35	34	69
São Paulo	Hospital Alemão Oswaldo Cruz		Fábio Rodrigues Kerbauy, Philip Bachour	5	5	10
São Paulo	Hospital Alemão Oswaldo Cruz		Jacques Tabacof	0	3	3
São Paulo	Hospital Beneficência Portuguesa		Phillip Scheinberg, Jose Ulysses Amigo Filho	33	82	115
São Paulo	Hospital Clínicas FMUSP		Vanderson Geraldo Rocha	6	103	109
São Paulo	Hospital Transp. Euryclides de Jesus Zerbini		Roselene Mesquita Augusto Passos	12	43	55
São Paulo	Hospital do Câncer - A C Camargo		Garles Miller Matias Vieira	42	69	111
São Paulo	Hospital Inglês Ltda		Rosaura Saboya	0	72	72
São Paulo	Hospital Israelita Albert Einstein		Nelson Hamershlak, Cristina Vogel	31	19	50
São Paulo	Hospital Nove de Julho		Alessandra Araújo Gomes	1	0	1
São Paulo	Hospital Nove de Julho		André Domingues Pereira	9	5	14
São Paulo	Hospital Nove de Julho		Andreza Alice Feitosa Ribeiro	3	2	5
São Paulo	Hospital Nove de Julho		Celso Mitsushi Massumoto	5	1	6
São Paulo	Hospital Nove de Julho		Henrique Eduardo Macedo Fonseca	0	1	1
São Paulo	Hospital Nove de Julho		José Salvador Rodrigues de Oliveira	0	1	1
São Paulo	Hospital Nove de Julho		Mariana Netto de Oliveira	3	8	11
São Paulo	Hospital Samaritano - São Paulo		Adriana Seber , Juliana F. Marques, Valéria C. Ginani, Roseane V. Gouveia	13	3	16
São Paulo	Hospital Samaritano - São Paulo		Ricardo Rabello Chiattonne	7	19	26
São Paulo	Hospital Santa Catarina		Maria Cecília Cordeiro Lima	0	2	2
São Paulo	Hospital Santa Catarina		Sérgio Costa Fortier	0	3	3
São Paulo	Hospital Santa Marcelina		José Salvador Rorigues de Oliveira	42	28	70
São Paulo	Hospital São Camilo - Pompéia		Frederico Luiz Dulley	3	8	11
São Paulo	Hospital São Camilo - Pompéia		Roberto Luiz da Silva	0	1	1
São Paulo	Hospital Sírio-Libanês		Celso Arrais Rodrigues da Silva	13	8	21
São Paulo	Hospital Sírio-Libanês		Dra. Mariana Gomes Serpa	1	0	1
São Paulo	Hospital Sírio-Libanês		Jacques Tabacof	0	3	3
São Paulo	Hospital Sírio-Libanês		Luciana Tomanik Cardozo de Mello Tucunduva	0	2	2
São Paulo	Hospital Sírio-Libanês		Vanderson Geraldo Rocha	9	2	11
São Paulo	Hospital Sírio-Libanês		Yana A. S. Novis	6	10	16
São Paulo	IBCC - Inst. Brasileiro do Controle do Câncer		Roberto Luiz da Silva	63	26	89
São Paulo	Sociedade Assistencial Bandeirantes		Frederico Luiz Dulley	0	2	2
São Paulo	Sociedade Assistencial Bandeirantes		Rodrigo Santucci Alves da Silva	29	10	39
São Paulo	UNIFESP - Hospital São Paulo/HRIM		José Salvador Rorigues de Oliveira	22	10	32
Sorocaba	Hospital Unimed Sorocaba		Robenilson Almeida Souza	4	40	44

Número de transplantes realizados por equipe, cidade e estado, incluindo: transplantes realizado em 2018, nome do responsável pela equipe e registro de resultados - ABTO.

PELE - (62 TRANSPLANTES)			
fonte: Banco de Tecidos - Pele (ISCMPA e INTO)			
Nome do Centro	Cidade		Total
Mato Grosso (1)			
Hospital de Pronto Socorro	Cuiabá	MT	1
Minas Gerais (2)			
Hospital João XXIII	Belo Horizonte	MG	2
Rio de Janeiro (27)			
INTO	Rio de Janeiro	RJ	7
HMP/II/RJ – Hospital Municipal Pedro II	Rio de Janeiro	RJ	20
Rio Grande do Sul (17)			
Hospital Pronto Socorro	Porto Alegre	RS	16
Santa Casa	Porto Alegre	RS	1
Rondônia (3)			
Hospital de Base Ary Pinheiro	Porto Velho	RO	3
Santa Catarina (3)			
Hospital Infantil Joana de Gusmão	Florianópolis	SC	3
São Paulo (9)			
Santa Casa	Limeira	SP	4
Hospital Clínicas	Ribeirão Preto	SP	5

VALVA - (149 TRANSPLANTES)						
fonte: BTH - Banco de Tecidos Humanos						
Nome do Centro	Cidade	Aórtico	Pulmonar	Pericárdio	Conduto Pulmonar	Monocúspide Total
Distrito Federal(1)						
Instituto de Cardiologia	Brasília	1				1
Pernambuco (15)						
Real Hospital Português	Recife	6	9			15
Paraná(83)						
Hospital Angelina Caron	Campina Grande do Sul	1				1
Hospital do Coração	Cascável		1			1
Instituto de Neurologia e Cardiologia de Curitiba	Curitiba	5	8			13
Hospital Infantil de Londrina	Londrina	2	2			4
Hospital Marcelino Champagnat	Curitiba		1			1
Hospital Nossa Senhora das Graças	Curitiba	1				1
Hospital Pequeno Príncipe	Curitiba	1	39		2	42
Santa Casa	Curitiba	6	14			20
Santa Catarina (25)						
Imperial Hospital de Caridade	Florianópolis	1				1
Materno infantil Dr Jesser Amarante Faria	Joinville		13	11		24
São Paulo(25)						
Hospital de Base	São José do Rio Preto	12	1			13
Hospital do Coração	São Paulo	4	2			6
INCOR	São Paulo	1	3			4
Samaritano	São Paulo	1				1
Sírio Libanês	São Paulo		1			1

Número de transplantes realizados por equipe, cidade e estado, incluindo: transplantes realizado em 2018, nome do responsável pela equipe e registro de resultados - ABTO.

OSSOS - (14.945 TRANSPLANTES)

Relação dos Transplantes de Ossos realizados no ano de 2016 informados pelos Bancos e relação dos centros transplantadores vinculados a cada Banco.

Nome do Centro	Cidade	Total
Rio de Janeiro (508)		
Banco de Tecidos da Universidade Católica do Paraná - coordenador: Dr. Leon Grupenmacher		508
e-mail:bth_tec@pucpr.br - (41) 3271-6363		
Hospital da Providência de Apucarana	Apucarana PR	22
Hospital São Lucas de Cascavel	Cascavel PR	22
Hospital de Clínicas de Curitiba	Curitiba PR	2
Hospital do Trabalhador	Curitiba PR	10
Hospital Erasto Gaetner	Curitiba PR	12
Hospital Marcelino Champagnat	Curitiba PR	44
Hospital Nossa Senhora das Graças	Curitiba PR	5
Hospital Pequeno Príncipe	Curitiba PR	145
Hospital São Lucas Curitiba	Curitiba PR	1
Hospital Universitário Cajuru	Curitiba PR	6
Hospital Vita Curitiba	Curitiba PR	16
Hospital XV Curitiba	Curitiba PR	4
Irmandade da Santa Casa de Misericórdia de Curitiba	Curitiba PR	12
Hospital Evangélico de Londrina	Londrina PR	9
Hospital universitário de Londrina	Londrina PR	5
Irmandade da Santa Casa de Londrina	Londrina PR	5
Hospital Santa Casa de Maringá	Maringá PR	70
(vazio)	PR	1
Hospital Regional de Caridade Nossa Senhora Aparecida	União da Vitória SC	23
Paraná (544)		
BANCO DE TECIDOS MÚSCULO ESQUELÉTICOS – INTO - coordenador: Rafael Augusto Dantas Prinz		544
e-mail:banco_tecidos@into.saude.gov.br - (21) 2134-5264		
HSR/BA - Hospital São Rafael	Salvador BA	5
HSL/DF - Hospital Santa Lúcia	Brasília DF	13
HM/ES - Hospital Meridional	Cariacica ES	4
HEVV/ES - Hospital Evangélico de Vila Velha	Vila Velha ES	11
HOG/GO - Hospital Ortopédico de Goiânia	Goiânia GO	8
HUPD/MA - Hospital Universitário Presidente Dutra	São Luis MA	8
HUCM/MG - Hospital Universitário de Ciências Médicas	Belo Horizonte MG	14
SCBH/MG – Santa Casa de Belo Horizonte	Belo Horizonte MG	18
HCUFU/MG - Hospital de Clínicas da Universidade Federal de Uberlândia	Uberlândia MG	22
HUMC/MS - Hospital Unimed Miguel Couto	Campo Grande MS	9
HP/PR - Hospital da Providência	Apucarana PR	2
CO/PR - Consultório Odontológico	Curitiba PR	10
HCUFPR/PR – Hospital de Clínicas da Universidade do Paraná	Curitiba PR	2
HNSG/PR - Hospital Nossa Senhora das Graças	Curitiba PR	1
HT/PR - Hospital do Trabalhador	Curitiba PR	1
HVC/PR - Hospital Vita de Curitiba	Curitiba PR	3
HCN/RJ - Hospital de Clínicas de Niterói	Niterói RJ	10
HTODL/RJ - Hospital de Traumatologia e Ortopedia Dona Lindú	Paraíba do Sul RJ	6
CO/RJ – Consultório Odontológico	Rio de Janeiro RJ	7
HAS/RJ – Hospital Adventista Silvestre	Rio de Janeiro RJ	1
HCD/RJ - Hospital Copa D'or	Rio de Janeiro RJ	15
HCS/RJ - Hospital Copa Star	Rio de Janeiro RJ	5
HEC/RJ - Hospital Estadual da Criança	Rio de Janeiro RJ	45
HP/RJ – Hospital Panamericano	Rio de Janeiro RJ	1
HPC/RJ - Hospital Pró-Criança	Rio de Janeiro RJ	19
HS/RJ - Hospital Samaritano	Rio de Janeiro RJ	1
HV/RJ – Hospital Vitória	Rio de Janeiro RJ	1
INTO/RJ - Instituto Nacional de Traumatologia e Ortopedia	Rio de Janeiro RJ	179
IOPUC/RJ - Instituto de Odontologia da PUC	Rio de Janeiro RJ	6
HC/RS - Hospital de Clínicas de Porto Alegre	Porto Alegre RS	4
HSA/SC - Hospital Santo Antonio	Blumenau SC	23
HGCR/SC - Hospital Governador Celso Ramos	Florianópolis SC	1
IHC/SC - Imperial Hospital de Caridade	Florianópolis SC	40
CHU/SC - Centro Hospitalar Unimed	Joinville SC	12
HIDJAF/SC - Hospital Infantil Dr. Jeser do Amarante Faria	Joinville SC	8
HMSJ/SC - Hospital Municipal São José	Joinville SC	3
CO/SP - Consultório Odontológico	Itaquaquecetuba SP	2
AACD/SP – Associação de Assistência a Criança Deficiente	São Paulo SP	2
CO/SP - Consultório Odontológico	São Paulo SP	2

OSSOS - continuação

Nome do Centro	Cidade		Total
HAOC/SP - Hospital Alemão Oswaldo Cruz	São Paulo	SP	1
HI/SP - Hospital Ipiranga	São Paulo	SP	3
HMSLAF/SP – Hospital e Maternidade São Luiz Anália Franco	São Paulo	SP	2
Rio Grande do Sul (381)			
Associação Hospitalar Beneficente São Vicente de Paulo - coordenador: Tercildo Knop			381
<i>e-mail: btecidos@hsvp.com.br - (54) 3316-4017</i>			
Hospital Tacchini	Bento Gonçalves	RS	1
Hospital Pompéia	Caxias do Sul	RS	12
Hospital da Cidade	Passo Fundo	RS	39
Hospital São Vicente de Paulo	Passo Fundo	RS	37
Hospital São Vicente de Paulo Filial	Passo Fundo	RS	13
São Paulo (xxx)			
UNIOSS LTDA - coordenador: Karla Bachega			8.990
<i>e-mail: uniooss@uniooss.com.br - (14) 3454-0444</i>			
Disponibilizados para profissionais Cirurgiões Dentista.			8,175
Associação Beneficente Hospital Universitario	Marília	SP	26
Associação Hospitalar De Proteção À Infância Dr. Raul Carneiro	Curitiba	PR	327
Fundação Educacional Lucas Machado – Feluma	Belo Horizonte	MG	3
Fundação Faculdade Regional de Medicina	São José do Rio Preto	SP	76
Fundação Hospitalar de Blumenau	Blumenau	SC	5
Hospital das Clínica de Ribeirão Preto	Ribeirão Preto	SP	12
Hospital Marcelino Champagnat	Curitiba	PR	53
Hospital Ortopedico de Goiania Ltda	Goiania	GO	21
Hospital Universitario Evangelico de Curitiba	Curitiba	PR	72
Irmandade da Santa Casa de Misericórdia de Marília	Marília	SP	111
São Francisco Sistema de Saude Soc Empres Ltda	Ribeirão Preto	SP	109
Banco de Tecidosdo Hospital Das Clínicas - FMUSP - Alberto Tesconi Croci			2.011
<i>e-mail: banco.tecidos@usp.br - (11) 2661-8101</i>			
Centro Médico Campinas	Campinas	SP	34
Hospital São Francisco	Jaú	SP	1
AACD	São Paulo	SP	12
Hospital 9 De Julho	São Paulo	SP	13
Hospital AC Camargo	São Paulo	SP	4
Hospital Albert Einstein	São Paulo	SP	22
Hospital Do Coração - Hcor	São Paulo	SP	22
Hospital Mario Covas	São Paulo	SP	2
Hospital Oswaldo Cruz - HAOC	São Paulo	SP	16
Hospital Samaritano	São Paulo	SP	9
Hospital Santa Catarina	São Paulo	SP	5
Hospital São Luiz	São Paulo	SP	2
Hospital São Paulo	São Paulo	SP	1
Hospital Sirio Libanes	São Paulo	SP	15
Hospital Unicamp	São Paulo	SP	1
Hospital Vera Cruz	São Paulo	SP	7
Instituto de Ortopedia e Traumatologia	São Paulo	SP	109
Hospital Unimed Sorocaba	Sorocaba	SP	4
Banco de Tecidos Músculo-Esqueléticos da Santa Casa de Misericórdia de São Paulo			852
<i>coordenador: Emerson Kiyoshi Honda - e-mail: banco.tecidos@santacasasp.org.br (11) 2176-1600</i>			
Hospital Ortopedico de Goiania Ltda	Goiania	GO	21
Fundação Educacional Lucas Machado – Feluma	Belo Horizonte	MG	3
Associação Hospitalar De Proteção À Infância Dr. Raul Carneiro	Curitiba	PR	327
Hospital Marcelino Champagnat	Curitiba	PR	53
Hospital Universitario Evangelico de Curitiba	Curitiba	PR	72
Fundação Hospitalar de Blumenau	Blumenau	SC	5
Associação Beneficente Hospital Universitario	Marília	SP	26
Irmandade da Santa Casa de Misericórdia de Marília	Marília	SP	111
Hospital das Clínica de Ribeirão Preto	Ribeirão Preto	SP	12
São Francisco Sistema de Saude Soc Empres Ltda	Ribeirão Preto	SP	109
Fundação Faculdade Regional de Medicina	São José do Rio Preto	SP	76
Banco de Tecidos Musculoesqueléticos do Hospital das Clínicas da Faculdade de Medicina - Ribeirão Preto			7
<i>coordenador: Luis Gustavo Gazoni Martins - e-mail: bco.tecidos@hcrp.usp.br (16) 3602-1300/1301</i>			
Hospital das Clínicas da Faculdade de Medicina de Ribeirão Preto	Ribeirão Preto	SP	7

Laboratórios de Imunobiologia (49)

Regiões	Estado	Cidade	Laboratório	Responsável
Região Norte (3)				
	AM	Manaus	Lab. de HLA da Fund. Hosp. de Hematologia e Hemoterapia do Amazonas	William Sérgio do Sacramento
	PA	Belém	Lab de Imunogenética da Fundação Centro de Hemoterapia e Hematologia do Pará	Kennie Kelly dos Santos Amazonas
	RO	Porto Velho	NATIVIDA - Núcleo de Atend. em Triagem Neonatal	Georgia Daniela Marcusso Marques
Região Nordeste (11)				
	AL	Maceió	HISTOCON Serviços Laboratoriais LTDA - EPP	Márcio Lins Galdino
	BA	Salvador	Lab. de Imunogenética da Univ. Federal da Bahia	Eliane Pereira Menezes
	BA	Salvador	Lab. e Imunogenética e Transplantes Grupo de Apoio A Criança Com Câncer - Bahia	Tâmara Peixinho
	CE	Fortaleza	Lab. de Histocompatibilidade do Centro de Pesquisas em Doenças Hepato Renais do Ceará	Sílvia Fernandes
	CE	Fortaleza	Laboratório de Histocompatibilidade do HEMOCE	Celso José Gouvea
	MA	São Luís	LEGH Hosp. Univ. Federal do Maranhão	Emygdia R R B P L Mesquita
	PE	Recife	HEMOPE - Fund de Hematologia e Hemoterapia de PE	Isa Maria Teixeira Leão
	PE	Recife	HLA DIAGNOSTICO LTDA	Glauco Henrique Willcox
	PI	Teresina	LIB - Fundação Universidade Federal do Piauí	Semiramis Jamil H do Monte
	RN	Natal	HLAVIDA - Serviços de Hemoterapia LTDA	Renata Gomes Alves
	RN	Natal	Lab de Histocompatibilidade do Hemocentro do RN Dalton Barbosa Cunha	Andrea L A da Cunha Fernandes
Região Sudeste (22)				
	ES	Vitória	LIG Instituto de Imunogenética S/S LTDA	Márcia Biccias
	MG	Belo Horizonte	Imunolab Imunologia de Transplantes Ltda	Evaldo Nascimento
	MG	Belo Horizonte	Simile - Instituto de Imunologia Aplicada Ltda	Carla Regina S C da Ronda
	MG	Poços de Caldas	Imunogen - Probio Diagnósticos Ltda	Jordana Braga
	MG	Uberlândia	Laboratório de Imunologia e Transplantes	Fernando Vinhal
	RJ	Rio de Janeiro	JRM Investigações Imunológicas LTDA	Maria Elisa Hue Moraes
	RJ	Rio de Janeiro	Lab. de HLA - Inst Estadual de Hematologia - HEMORIO	Shirley Lopes de Castilho
	RJ	Rio de Janeiro	Laboratório de HLA - Universidade do Estado do RJ	Luis Cristovão M Sobrino Porto
	SP	Barretos	Lab. de Análises Clínicas/Patologia Clínica - Fund Pio XII	Rafael Formenton Cita
	SP	Bauru	Laboratório de HLA - Instituto Lauro de Souza Lima	Elaine Valim Camarinha Marcos
	SP	Bauru	Lab de Imunogenética - Hosp de Reabilitação de Anomalias Craniofaciais - USP	Elza Araújo Torres
	SP	Campinas	Lab. de Imunogenética e Transplantes - UNICAMP	Maria Helena Stangler Kraemer
	SP	Campinas	Lab. de HLA - Fund de Desenvolvimento da UNICAMP	Sílvia Barbosa Dutra Marques
	SP	Jaú	Lab. de Histocompatibilidade - Fundação Dr. Amaral Carvalho	Marcia Romero Martinez
	SP	Marília	LIM-Laboratório de Imunologia de Marília Ltda	Marcelo Ortega Ruiz
	SP	Ribeirão Preto	Lab. de HLA - Fundação Hemocentro de Ribeirão Preto	Neifi Hassan Saloum Deghaide
	SP	São J. do Rio Preto	Instituto de Urologia e Nefrologia	Mário Abbud Filho
	SP	São J. do Rio Preto	Lab. de Imunogenética Molecular -Fund. Fac. Reg. Medicina	Luiz Carlos de Mattos
	SP	São Paulo	Lab. de HLA - Irmandade Santa Casa de Misericórdia	Carmen Sílvia Vieitas Vergueiro
	SP	São Paulo	Lab. de Imunogenética -Assoc. Fundo de Incentivo à Pesquisa	Maria Gerbase de Lima
	SP	São Paulo	Lab. de Imunologia / HLA - FUNDACAO ZERBINI	Jorge Kalil
	SP	São Paulo	Lab. de Técnicas Especiais - Hospital Albert Einstein	Margareth Torres
Região Sul (9)				
	PR	Curitiba	Laboratório de Imunogenética - Hospital de Clínicas da Universidade Federal do Paraná	Monica Evelise Silveira
	PR	Curitiba	Laboratório de Imunogenética -Associação Paranaense de Cultura - APC	Cristina Q C von Glehn
	PR	Curitiba	LIGH - FUNDAÇÃO DA UNIVERSIDADE FEDERAL DO PARANÁ	Maria da Graça Bicalho
	PR	Londrina	Lab. de Histocompatibilidade - Universidade Estadual de Londrina - HEMOCENTRO REGIONAL DE LONDRINA	Marlene da Silva Bardi
	PR	Maringá	Histogene - Laboratório de Histocompatibilidade e Genética L	Erika Noda Noguti
	PR	Maringá	LIG - Univ. Estadual de Maringá	Ana Maria Sell
	RS	Porto Alegre	Laboratório de Imunologia de Transplantes - Irmandade da Santa Casa de Misericórdia	Jorge Neumann
	RS	Porto Alegre	Serviço de Imunologia - Hospital de Clínicas de Porto Alegre	Luiz Fernando Job Jobim
	SC	Florianópolis	Lab. de Imunogenética - Fund Apoio ao HEMOSC/CEPON	Leila Chirliane Dalmolin Pereira
Região Centro-Oeste (4)				
	DF	Brasília	Laboratório de Histocompatibilidade - Fundação Hemocentro	Hugo Mundim
	GO	Aparecida de Goiânia	HLAGYN - Lab. de Imunologia de Transplantes de Goiás Ltda	Fernando Vinhal
	MS	Campo Grande	Biomolecular - Lab. Biologia Molecular e Histocompatibi	Zuleica Aparecida C Ascenço
	MT	Cuiabá	HGU - Associação de Proteção a Maternidade e a Infância	Flavia Galindo Silvestre

Disponibilizada em nosso site (www.abto.org.br) a relação acima com o tipo de atividade de cada laboratório

Relação das Coordenações Nacionais e Estaduais de Transplantes

Sistema Nacional de Transplantes (SNT)

Daniela Ferreira Salomão Pontes

Fone: (61) 3315-9212 e-mail: snt@saude.gov.br

Central Nacional de Transplantes (CNT)

Fernanda Bordalo / Edilamar Rodrigues

Fone:(61) 3315-6299 / 6294 e-mail: cncndo@saude.gov.br

Acre

Regiane Clélia Ferrari

Fone/Fax: (68) 3227-6399 / (68) 99985-2061

E-Mail: cncdoacre@ac.gov.br e cncdoacre@gmail.com

OPO Acre

Rosely Barreiros Matheus da Cruz

Fone: (68) 3223-3080

E-mail: opoacre@gmail.com

Alagoas

Daniela Barbosa Ramos

Fone/Fax: (82) 3376-8186 / (82) 3315-7440

E-Mail: doevida@saude.al.gov.br

OPO HGE

Drº Osvaldo Brandão Vielela

Fone: (82) 3315-7440

E-mail: opoalagoas@gmail.com

Amapá

Eduardo Monteiro Cardoso

Fone: (96) 99177-9328 / 98110-0536

E-Mail: cncdo@saude.ap.gov.br

Amazonas

Leny Nascimento da Motta Passos

Fone/ Fax: (92) 3664-2616

E-Mail: cncdo.am@saude.gov.br

OPO AM

Helen Cristine Albuquerque Figueiredo

Fone: (92) 3249-9410

E-mail: opoalpha@saude.am.gov.br

Bahia

Coordenação Estadual de Transplantes

Rita de Cassia Martins Pinto Pedrosa

Email: sesab.transplante@saude.ba.gov.br

Central de Notificação Captação e Doação de órgãos - CNCDO

América Carolina Melo Sodré

Fone: (71) 3356-6776 / 3117-0130 / 99956-0527

E-Mail: transplantes.ba@gmail.com

OPO-HGE

Nair Lima Neves

Fone:(71)3117-5838

E-Mail: gadhgebahia@hotmail.com

OPO HOSPITAL GERAL ERNESTO SIMÕES FILHO

América Carolina Melo Sodré

Fone: (71) 3117-1730 / (71) 3117-1785

OPO EXTREMO SUL

Raphael dos Santos Matos

Fone: (73)3112-2867

E-Mail: gadextremosul@gmail.com

OPO-FEIRA DE SANTANA

Andre Guimarães

Fone:(75) 3602-3300 / (75) 3602-3333

E-Mail: hgca.opo@saude.ba.gov.br

OPO SUL (Ilheus/ITABUNA)

s/ informação

Fone:(73) 3214-1600 / (73) 2102-5107

OPO-VITÓRIA DA CONQUISTA

Dra Edney Matos

Fone:(77) 3427-4584

Ceará

Dra. Eliana Régia Barbosa de Almeida

Fone: (85) 3252-1886 / 3101-5238

E-Mail: cncdocoordenacao.ce@gmail.com

OPO - IJF

Lisiane Furtado Paiva

Fone:(85) 3255.5155

OPO - HGF

Marcia Maria Vitorino Sampaio Passos

Fone: (85) 3265-6276

OPO - SOBRAL

Luiz Derwal Salles Júnior

Fone: (88) 3112-0418 / 0400

OPO - CARIRI

Gustavo Martins dos Santos

Fone: (88) 3566-3614

Distrito Federal

Verônica Lobo Ferreira de Assis

Fone: (61) 3315-1677

E-Mail: centraldetransplantedf@gmail.com

OPO DF

Viviane Marçal da Silva

Fone: (61) 3315-1677

E-mail: opodistritofederal@gmail.com

Espírito Santo

Maria Machado

Fone: (27) 3347-5624

E-Mail: cncdo@saude.es.gov.br

Goiás

Fernando Castro

Fone/Fax: (62) 3201-6720 / 3201-6721 / 3201-6722 / 99614-7990

E-Mail: transplantesgo@saude.gov.br

Maranhão

Dra. Maria Inês Gomes de Oliveira

Fone: (98) 2109-1276 / 2109-1212

E-Mail: ctx@huufma.br

Mato Grosso

Fabiana Regina de Souza Molina

Fone: (65) 3324-0747 / 3623-9004

E-Mail: contran@ses.mt.gov.br

Mato Grosso do Sul

Claire Carmem Miozzo

Fone: (67) 3321-8877 / 3312-1400

E-Mail: cet@saude.ms.gov.br

Relação das Coordenações Nacionais e Estaduais de Transplantes

OPO Santa Casa de Campo Grande - MS
Patricia Berg Pereira Leal
Fone: (67) 3322 4314
E-Mail: opo@santacasacg.org.br

Minas Gerais

Omar Lopes Cançado Jr.
Fone: (31) 3219-9200 / 0800 2837 183
E-Mail: mgtransplantes@saude.mg.gov.br

CNCDO Metropolitano - Belo Horizonte
Silvia Zenóbio Nascimento
Fone: (31) 3219-9200 / (31) 3219-9211
E-Mail: mgtransplantes@saude.mg.gov.br

CNCDO Leste - Governador Valadares
s/informação
Fone: (33) 3271-1909 / 99954-1569 (plantão)
E-Mail: mgtx.gva@saude.mg.gov.br

CNCDO Oeste - Uberlândia
s/informação
Fone/Fax: (34) 3214-4908 / 3214-4173 / 3229-7694
E-Mail: cncdooeste@saude.mg.gov.br

CNCDO Sul - Pouso Alegre
José Renato Melo
Fone/Fax: (35) 3422-0334 / 2345 R. 277
E-Mail: cncdosul@yahoo.com.br

CNCDO Norte/Nordeste - Montes Claros
Noasses Neiva Diamantino
Fone: (38) 3213-3676
E-Mail: cncdonone@ig.com.br

CNCDO Zona da Mata - Juiz de Fora
Dr. Joseph Fredric Whitaker
Fone: (32) 3229-2392
E-Mail: mgtxjf@hotmail.com

Pará

Maria Irecê Miranda de Carvalho
Fone/Fax: (91) 3244-9692 / 3223-8168
E-Mail: cncdo.transplantes@gmail.com

OPO - Tapajós
Antônio Carlos Alves da Silva
Fone: (93)2101-0700 - Ramal 718

Paraíba

Dra. Gyanna Lys de Melo Moreira Montenegro
Fone/Fax: (83) 3244-6192 / 3225-6409 / 98845-3516
E-Mail: transplante@gmail.com

Paraná

Dra. Arlene Terezinha Cagol Garcia Badoch
Fone/Fax: (41) 3304-1900/ 1909
E-Mail: sesatran@sesa.pr.gov.br

OPO - Cascavel
Rosimeri Lima Tome
Fone: (45) 3321-5505 / 5506
E-Mail: opocascavel@sesa.pr.gov.br

OPO - Londrina
Ogle Beatriz Bacchi de Souza
Fone: (43) 3379-6078
E-Mail: opolondrina@sesa.pr.gov.br

OPO - Maringá
Gislaine Fusco Duarte
Fone/Fax: (44) 3227-3274 / 3249
E-Mail: opomaringa@sesa.pr.gov.br

Pernambuco

Noemy Gomes
Fone: (81) 3181-6207 / 6206
E-Mail: transplantespe@saude.gov.br

Instituto de Medicina Integral de Pernambuco - IMIP
Petrus Moura de Andrade Lima
Fone:(81) 2122-4110 / 8652-9134

Real Hospital Português De Beneficência Em Pernambuco
André Bezerra Pereira do Rêgo
Fone:(81) 3416-1878 / 99976-0147

Casa de Saúde Santa Efigênia
Albiégio Carlos Tavares
Fone:(81) 99927-6594

Hospital Dom Malam
Tatiana Cerqueira da Cunha Cavalcanti
Fone:(87) 3202-7000 / 98835-2136

Piauí

Dra. Maria de Lourdes de Freitas Veras
Fone/Fax: (86) 3221-7553 / 3216-3553
E-Mail: cncdopi@saude.pi.gov.br

OPO HGV-PI
Ricardo Cronemberger Mangueira
Fone:(86) 3221-8109 / 99929-3397
E-mail: opo.hgv@hotmail.com

Rio de Janeiro

Gabriel Teixeira
Fone: (21) 2333-7550
E-Mail: transplantes@saude.rj.gov.br

OPO RJ - OPO SUL
Onofre Barros
Fone:(21)9602-7700 / 7575
onofrebarros@yahoo.com.br

OPO RJ – OPO NORTE
Graziela Denardin Lückemeyer
Fone:(21) 2238-0981 / (21) 2571-6242
opo.hsfa@alsf.org.br

OPO RJ – OPO ITAPERUNA
Agostinho Boechat Neto
Fone:(22) 3824-9200 - Ramal 9334
opo@hjsa.com.br

OPO RJ – OPO BARRA MANSA
Gilvando Dias de Sousa Filho
Fone: (24) 3325-8300 Ramal 8418
opo.barramansa@scbm.org.br

Relação das Coordenações Nacionais e Estaduais de Transplantes

Rio Grande do Norte

Raissa Medeiros Marques
Fone: (84) 3232-7620 / 98839-8452
E-Mail: cncdo@rn.gov.br

Rio Grande do Sul

Ricardo Klein
Fone/Fax: (51) 3353-3030
E-Mail: centraldetransplantes@saude.rs.gov.br

OPO I ISCMPA

Dra. Fernanda Bonow
Fone/Fax: (51) 3213-7320 / 3214-8459
E-Mail: OPO1@santacasa.tche.br

OPO II PUC

Dr. Mauricio Schuck
Fone/Fax: (51) 3320-3261
E-Mail: opo2@puocrs.br

OPO III POMPÉIA

Dr. Thiago Passarin
Fone/Fax: (54) 3220-8023 / 98422-9491
E-Mail: opo3@pompeia.org.br

OPO IV SÃO VICENTE PAULO

Dr. Cassiano Crusius
Fone/Fax: (54) 3316-4000 / (54) 3316-8374
E-Mail: opo4@hsvp.com.br

OPO V STA CASA RIO GRANDE

Dr. Newton Primo
Fone/Fax: (53) 3233-7100 / (53) 3233-7188
E-Mail: opo@santacasarg.com.br

OPO VI BRUNO BORN

Dr. Fábio Bonfin Fraga
Fone/Fax: (51) 3714-7500
E-Mail: opo6@hbb.com.br

OPO VII / INSTITUTO CARDIOLOGIA

Dr. Edison Moraes Rodrigues Filho
Fone: (51) 3230-3684 / 98585-0934
E-Mail: opocirurgica@gmail.com

Rondônia

Edcléia Gonçalves dos Santos
Fone: (69) 3216-5738 / 3216-5747
E-Mail: gcetro@gmail.com

Roraima

Dr. Douglas Henrique Teixeira
Fone: (95) 3624-4049
E-Mail: transplantesrr@gmail.com

Santa Catarina

Dr. Joel de Andrade
Fone: (48) 3664-7290 / 3664-7298 / 0800-6437474
E-Mail: getra@saude.sc.gov.br / cncdoinfo@saude.sc.gov.br

Sergipe

Benito Oliveira Fernandez
Fone: (79) 3259-2899 / 3216-2870
E-Mail: transplante@saude.se.gov.br

Hospital de Urgência de Sergipe
Poliana Nunes Santos
Tel.: (79)3216-2837
Email: opo@fhs.saude.se.gov.br

São Paulo

Sistema Estadual de Transplantes
Marizete Peixoto Medeiros
Fone: (11) 3224-6373/6374/6379/6380
E-Mail: ctrans@saude.sp.gov.br

OPO / HC - Hospital das Clínicas da Faculdade de Medicina da USP
Dr. Leonardo Borges de Barros e Silva
Hospital das Clínicas da Fac. de Medicina de São Paulo - Instituto Central
Fone/Fax: (11) 2661-8004 / 2661-6543
E-Mail: spot.ichc@hc.fm.usp.br

OPO / Santa Casa de São Paulo
Dr. Reginaldo Carlos Boni
Fone: (11) 2176-7185/7391/5185
E-Mail: opo@santacasasp.org.br

OPO / Dante Pazzanese
Dr. André Feldman
Fone: (11) 5085-6015
E-Mail: opo@idpc.org.br

OPO - EPM - Hospital São Paulo / UNIFESP
Suelen B. Stopa Martins
Fone/Fax: (11) 5572-8749 / 5081-2183
E-Mail: opoepm@hrim.com.br

Central de Transplantes Regional
Fone/Fax: (16) 3607-4262/4261
E-mail: centralregional@saude.sp.gov.br

OPO / Hospital das Clínicas da UNICAMP
Dr. Luis Antonio Costa Sardinha
Fone: (19) 3521-8000
E-Mail: captacao@hc.unicamp.br

OPO / Hospital Universitário de São José do Rio Preto
Dr. João Fernando Picollo de Oliveira
Fone: (17) 3227-7030
E-Mail: captacaodeorgaos@hospitaldebase.com.br

OPO - Hospital das Clínicas de Botucatu
Dr. Laércio Martins de Stefano
Fone: (14) 3811-6386 / 3813-3344
E-Mail: opobotucatu@hcfmb.unesp.br

OPO - Santa Casa de Itu
Dr. Jorge Luiz Arcêncio
Fone: (11)4013-8013 / 99489-5060
E-Mail: ituopo@gmail.com

OPO - Hospital das Clínicas de Ribeirão Preto
Dr. Jeová Nina Rocha
Fone: (16) 3602-2777
E-Mail: oporibeirao@yahoo.com.br

OPO - Hospital das Clínicas de Marília
Dr. Paulo Roberto Teixeira Michelone
Fone: (14) 3402-1748 / 1744 R: 1005
E-Mail: spotmarilia@famema.br

Tocantins
Donilda Moreira Rodrigues
Fone: (63) 98107-3855 / 3218-3230
E-Mail: transplantesto@yahoo.com.br

Cronograma de envio de dados 2019

Acesse : www.abto.org.br/rbt e atualize periodicamente seus dados, conforme cronograma para coleta de dados do Registro Brasileiro de Transplante, em 2019

Data Limite	Período
08/02/2019	Janeiro
08/03/2019	Fevereiro
10/04/2019	Março
29/04/2019	Publicação do RBT 1º trimestre de 2019
10/05/2019	Abril
10/06/2019	Maio
09/07/2019	Junho
29/07/2019	Publicação do RBT 1º semestre de 2019
09/08/2019	Julho
09/09/2019	Agosto
08/10/2019	Setembro
29/10/2019	Publicação do RBT 3º trimestre de 2019
08/11/2019	Outubro
09/12/2019	Novembro
08/01/2020	Dezembro
03/02/2020	Publicação do RBT 2019 anual

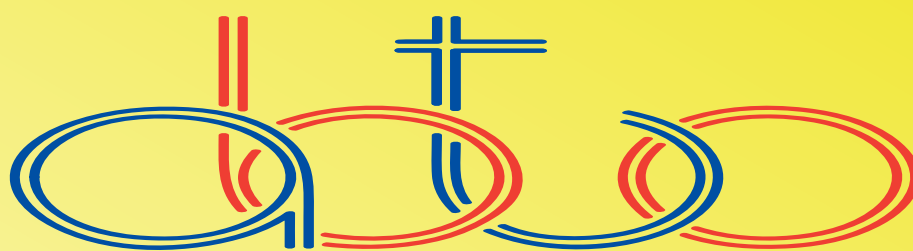

Associação Brasileira de Transplante de Órgãos

Associação Brasileira de Transplante de Órgãos
Av. Paulista, 2001 - 17º andar - cj. 1704 / 1707
São Paulo - SP
CEP 01311-030
Fone 11 3145-0000
E-mail: abto@abto.org.br

www.abto.org.br